Impresso em papel de HOLMBERG BECH & C. — Stockolmo e Rio

Correio da Manhã

Propriedade de EDMUNDO BITTENCOURT & Cia. Limitada

Impresso em papel de B. DIEDEN & C. — Rio de Janeiro e Malmoe

ANNO XXII — N. 8.788

Redactor — PAULO BITTENCOURT

RIO DE JANEIRO — TERÇA-FEIRA, 27 DE MARÇO DE 1923

LARGO DA CARIOCA N. 13

Gerente — V. A. DUARTE FELIX

O MOMENTO INTERNACIONAL — Serviços da Associated Press e correspondentes especiaes

MORREU, HONTEM, EM PARIS, A GRANDE TRAGICA SARAH BERNHARDT

OS alliados estão de accordo na resposta que — será dada ás contra propostas da Allemanha

OS anarchistas de Paris vão começar a agitação em favor de Sacco e Vanzetti.

EMMUDECEU "LA VOIX D'OR"

Desappareceu, hontem, em Paris, uma das maiores figuras dos nossos dias

O QUE FOI ESSA EXISTENCIA AGITADA E GLORIOSA DE ARTISTA

PARIS, 26 — Falleceu Sarah Bernhardt.

Sarah Bernhardt, cujo verdadeiro nome era Rosine Bernard, nasceu em Paris, a 22 de outubro de 1844. Filha de uma modista allemã, começou os seus estudos no Convento de Grandchamps, em Versalhes, passando depois para o Conservatorio de Paris, onde, em 1862, obteve o segundo premio, no curso dirigido por Provost, que foi tambem professor de Got, Delaunay e de Fix. Naquelle mesmo anno estreou na Comedie Française, na "Iphigenie", de Racine. Passou pouco depois para o Gymnasio e a Porte de Saint Martin, onde se distingiu na magica "La biche au bois dormant". Enriptureu-se, em seguida, no Odeon, onde se manteve durante muito tempo.

Foi ahi que, em janeiro de 1869, creou, com "encanto incomparavel", segundo a expressão de um de seus biographos, ao lado de madame Agar, o Zanetto, de "Le passant", de François Coppée, essa deliciosa historia de um rapaz que se contenta de guardar como lembrança de uma paixão de pouco tempo a flor singela que morre entre os cabellos dourados da mulher amada.

Em 1872, Sarah estava, de novo, na Comedie, estreando, a 6 de novembro, na "Mademoiselle de Belle Isle", do velho Dumas. Oito annos depois, desligou-se, bruscamente, do conjunto, pagando 100.000 francos de multa, e emprehendeu a sua primeira excursão a Londres, Copenhague e aos Estados Unidos. Foi em 1881 á Russia e, no anno immediato creou, no Vaudeville, a "Fedora", de Sardou. Casou, esse mesmo anno, com o actor Damala, que morreu em 1889.

Em 1886, fez a sua primeira tournée ao Brasil. Um anno antes aqui estivera a Duse Checchi, alcançando grande [illegible]

Sarah quando veio ao Brasil em 1893

Sarah Bernhardt em 1905

[illegible]

...se ao Rio. Tanto elle fez que Sarah Bernhardt decidiu-se e embarcou na capital portenha, no "Nile", a 7 de outubro. Saltou em Santos, a 10, e nessa mesma noite apresentou-se no Polytheama, de S. Paulo, com a "Fedora", estando o theatro literalmente cheio. Tres dias depois apparecia de novo no Lyrico, estreando com "La Sorcière", que Clara Della Guardia nos representára tres mezes antes.

Entrou no 1º acto recebida friamente, sem uma palma; mas quando o panno caiu, depois de Zorayda haver lido na mão esquerda do capitão Palacios, o publico esqueceu os antigos resentimentos e os applausos romperam de todos os cantos.

O mesmo succedeu quando ella fez a confissão no Tribunal para salvar o amante das garras do Santo Officio, resistindo á habilidade do famoso cardeal Ximenes.

A artista era a mesma, admiravel, e graças a ella, o publico perdoára os aggravos da mulher.

A 14 realizou-se a segunda recita com a nova "Adriana Lecouvreur", escripta por ella. O drama de Sarah era inferior ao de Scribe e Legouvé. Já o dissera, sem rebuço, quando foi representado no Coronet Theatre, de Londres, Warkley, o critico do "Times", que adeantou: "O drama só póde produzir nos espiritos cultos um effeito — augmentar a admiração pelo outro de Scribe. A peça antiga tinha um pouco de graça; a nova apresenta a solennidade de um tumulo."

Se era fraca a escriptora o trabalho da actriz era compensador e estupendo, mórmente nas scenas da agonia e da morte.

[illegible]

Uma caricatura de Capielo

[illegible]

O momento da Infancia

"Sinite parvulos venire ad me!"

UMA CURIOSA VISITA A' SALA DOS «ONZE SECTORES»...

Na sala de consulta: uma creança, na occasião de ser pesada, e outra sujeitando-se a exame

[illegible]

A ESCOLA DE MINGÁOS

[illegible]

A ESCOLA DE ENXOVAL

[illegible]

OS ENVELOPPES DO DR. FERNANDES FIGUEIRA

[illegible]

O dr. Fernandes Figueira, director do serviço

AS CINCO CORES

[illegible]

CONHECIMENTOS UTEIS A'S MÃES

[illegible]

O movimento revolucionario no Rio Grande do Sul

CREAÇÃO DA GUARDA REPUBLICANA

Porto Alegre, 23 (Retardado) — Telegrapham de Pelotas: Foi recentemente creada nesta cidade, pelos partidarios do sr. Borges de Medeiros, um batalhão patriotico com a denominação de Guarda Republicana, sendo o seu commando entregue ao tenente-coronel Manoel Costa Leite.

UM SARGENTO DO EXERCITO NA BRIGADA MILITAR

Porto Alegre, 23 (Retardado) — Telegrapham de Santa Maria: Pediu demissão do Exercito, por ter sido nomeado tenente de um dos corpos da Brigada Militar, o sargento Octacilio Fernandes, instructor do Tiro de Guerra local.

Para substituil-o foi indicado o sargento Manoel Pedro Nascimento, actualmente no Rio Negro.

A resposta dos alliados ás contras propostas das turcas

Londres, 26 — Reina entre os alliados a mais completa unidade de vistas, quanto á natureza da resposta a ser dada pelos paizes da Entente ás contra-propostas de paz do governo de Angora

Os trabalhos de nova elaboração das clausulas emendadas do tratado de Lausanne estarão terminados esta tarde, tornando, assim, possivel a realização de uma sesão plenaria de todos os alliados amanhã.

Os anarchistas de Paris trabalham por Sacco e Vanzetti

Paris, 26 — Os anarchistas e a extrema trabalhista-unionista estão inclinados a recomeçar aqui a agitação em favor dos anarchistas Sacco e Vanzetti, já condemnados á morte nos Estados Unidos e que appellaram para novo julgamento. Nesse sentido, foram organizados varios comicios [illegible]

A suspensão do serviço de vales postaes entre a Inglaterra e o Brasil

Londres, 26 — A suspensão do serviço de vales postaes entre a Grã-Bretanha e o Brasil [illegible]

A Conferencia de Santiago

Uma proposta da delegação do Uruguay

Santiago, 26 — A "Associated Press" [illegible]

A carestia da vida na Allemanha

OS ESTUDANTES SÃO OBRIGADOS A EXERCER MISTERES RUDES PARA PODEREM VIVER

De uma carta, dirigida por um professor da Universidade de Kiel a uma personalidade residente em Lisboa, transcrevemos as seguintes curiosas notas:

"Dar-lhe impressões desta vida, numa Universidade, outrora florescente, é traçar-lhe um quadro negro, povoado de espectros.

As idéas brigam com as emoções; o espirito anda obcecado pela negrura da existencia material e impossibilitado de se dedicar ás grandes abstrações intellectuaes. As necessidades materiaes do corpo absorvem quasi por completo a actividade da intelligencia, e dahi um desequilibrio mental e moral que se sente no convivio intimo destes centros de trabalho scientifico.

Trabalha-se freneticamente, por toda a parte, na esperança de que assim se conseguirá vencer o peso que nos esmaga. A nós, que seguimos, dia a dia, a existencia dos nossos companheiros de estudo, afigura-se-nos uma cruel ironia, quando ouvimos dizer que os viajantes estrangeiros saem da Allemanha com a impressão da opulencia do povo e da miseria do Estado. A riqueza é só dos novos ricos e dos estrangeiros de moeda forte. Os trabalhadores retirados da lide com as suas pequenas economias estão na miseria. [illegible]

CORREIO DA MANHÃ
TELEPHONES:
Director, 1358 C. Redacção 5898 C. Administração, 37 C.
Endereço telegraphico "Correomanhã"

NOTAS ECONOMICAS

(Distribuição da exportação por classe)

O valor da nossa exportação foi, em 1922, ou anno ultimo, de 2.332.084:000$, papel. O peso, ou quantidade correspondente, foi de 2.121.602 toneladas. No interesse da divulgação, vejamos, agora, como se distribuiu, por classes, o valor e peso da exportação. Ou, por outra, com que parcella concorreu cada producto para o total da exportação. E, assim, teremos:

Animaes e seus productos — Para esta classe de exportação contribuiram 8 (oito) productos. Afóra certos productos não especificados e que figuram sob a rubrica — "diversos". São elles os seguintes:

	Tons.	Contos de réis
Banha	1.986	3.081
Carne em conserva	745	1.636
Carnes congeladas	32.308	33.300
Couros	47.990	71.736
Lã	3.561	14.244
Pelles	3.303	33.310
Sebo	2.528	2.687
Xarque	3.730	754
Diversos	11.837	21.311
	107.968	182.769

O anno ultimo não foi dos melhores para os productos desta classe. Foi de crise. A exportação de carnes congeladas reduziu-se á metade do anno precedente. Os couros que, nesses ultimos annos, tinham o segundo logar, passaram, a ter o primeiro. Aliás, os couros são os productos mais antigos, na exportação animal. As carnes, os mais novos. A exportação geral de 1922, comparadamente com a de 1921, anno precedente, foi menor, seja em quantidade, seja em valor. Afinal, o aspecto das coisas, a respeito, parece ir se apresentando melhor, no corrente anno.

Mineraes e seus productos — Para esta classe, por sua vez, concorrem 2 (dois) productos. Em realidade mais, visto, devido á pequena quantidade, outros irem contidos sob a denominação — "diversos". São elles:

	Tons.	Contos de réis
Manganez	340.706	22.269
Ouro nativo	—	—
Diversos	2.000	13.091
	342.706	35.360

O anno ultimo, se não foi bom, tambem não foi máo para os productos desta classe, dadas como se apresentam as coisas. Deu-se o contrario do que succedeu com a classe precedente, ou animal. A producção augmentou. Afinal, uma nota: a exportação de manganez é hoje quasi o duplo da que faziamos em 1913. Quer dizer que, depois da guerra, consolidamos melhor a nossa situação, a respeito. Não se trata de um caso isolado, referente tão sómente a 1922. Trata-se de uma situação que se vem repetindo desde annos anteriores, até hoje. De fórma que o accrescimo, duplicado, da producção nacional do manganez é um facto. O mais, agora, depende de certas condições da industria externa, que empregam o manganez. E taes condições, tudo indica que nos serão favoraveis.

Vegetaes e seus productos — Para esta classe concorrem 26 (vinte e seis) productos que são:

	Tons.	Contos de réis
Algodão	33.947	103.663
Arroz	37.865	22.506
Assucar	252.111	115.249
Borracha	19.855	48.760
Cacáo	45.279	68.281
Café (saccas)	12.673	1.504.166
Cera de Carnauba	5.005	14.138
Farinha de mandioca	12.367	2.710
Feijão	162	92
Fructas de mesa	55.215	9.570
Fructas para oleo	92.039	60.428
Fumo	44.708	48.115
Herva-matte	82.346	53.579
Madeiras	130.956	22.117
Milho	12.734	2.628
Oleos	2.569	3.522
Diversos	70.716	33.439
	1.670.928	2.113.955

Comparadamente com o anno de 1921, a nossa exportação, nesta classe, augmentou, em 1922, ou anno ultimo. Seja em valor, seja em quantidade. A excepção coube aos cereaes, bem como a poucos outros productos: feijão, farinha de mandioca. Os demais productos e materias primas cresceram de exportação. Em alguns casos, esse accrescimo de exportação foi pequeno. Haja vista a borracha. Na maioria, foi, relativamente, grande. Haja vista o algodão, frutos para oleo, assucar, madeiras, etc. Sobretudo, ha a considerar o accrescimo de exportação quanto a estes dois productos: o algodão e os frutos para oleo. Comquanto estejam ambos longe de exprimir as possibilidades do paiz, duplicaram de volume e valor. E o caso é digno de registro, porquanto se trata de productos de grande futuro. E isso seja no consumo da industria em geral, seja quanto ao Brasil em particular, pelo que é capaz de fornecer a esta industria.

Conclusão — Reunindo as notas acima, eis as parcellas com que cada classe concorreu para a somma da exportação nacional, em 1922, ou no ultimo anno:

Exportação	Contos de réis
Producção animal	182.769
Producção mineral	35.360
Producção vegetal	2.113.955
	2.332.084

Os productos de origem vegetal representam o principal na economia nacional, na exportação do paiz. Os outros productos de origem animal e mineral têm uma posição secundaria. Quanto aos productos de origem animal, porém, é preciso notar que elles possuem grande importancia dentro do paiz. Isso é: no seu commercio local, estadual e interestadual. A tal aspecto ainda não corresponde o commercio exterior. Em todo caso, a força do nosso commercio internacional reside nos productos de origem vegetal. A proporção é a seguinte — nove decimos (9|10) da nossa exportação consta dos productos de origem vegetal, ou vegetaes e seus productos. Um decimo (1|10), ou o restante que completa o total da exportação nacional, cabe aos productos de origem animal e mineral, ou aos animaes e seus productos e mineraes e seus productos. Por ahi, póde-se avaliar do futuro que aguarda a exportação nacional. Por ahi, póde-se ver o que temos, ainda, a fazer em materia de producção. Depende de pensar um pouco, examinar os dados da questão, vibrar o pensamento — sobretudo examinar os dados da questão. Só assim poderemos ter a sensação economica do que o paiz é, do que o paiz póde vir a ser, com a coadjuvação do trabalho e do capital.

Mario Guedes

Topicos & Noticias

O tempo

BOLETIM DA DIRECTORIA DE METEOROLOGIA

Previsões para o periodo de 6 horas da tarde de hontem até 6 horas da tarde de hoje:

Districto Federal e Nictheroy — Tempo: em geral ainda instavel, sujeito a chuvas e trovoadas.

Temperatura: manter-se-á elevada; maxima entre 31°,0 e 33°,0.

Ventos: variaveis.

Estado do Rio — Tempo: instavel; chuvas e trovoadas.

Temperatura: manter-se-á elevada.

Tendencia geral do tempo após 6 horas da tarde de hoje — Instavel.

Estados do sul — Tempo: instavel; chuvas e trovoadas.

Temperatura: elevada.

Ventos: de norte a leste.

Synopse do tempo occorrido

No Districto Federal (até 3 horas da tarde do dia 26) — O tempo, de accordo com a previsão feita, foi instavel, com chuvas fracas e chuviscos hontem, á tarde e á noite, e regular insolação após 11 horas. As trovoadas previstas não se verificaram, sendo, entretanto, ainda provaveis. A temperatura continuou elevada. A média das temperaturas extremas, registradas nos postos do Districto Federal, foi: maxima 30°,3 e minima 21°,5. Os ventos foram normaes.

Em todo o paiz (até 9 horas da manhã do dia 26) — Zona norte: tempo bom. Choveu esta manhã, na Parahyba, Campina Grande e Maceió, e hontem, em Belém, Natal, Escada e em alguns pontos do Maranhão, e chuviscou em Quixadá. Zona centro: tempo ainda instavel. A temperatura elevou-se ligeiramente. Choveu, esta manhã, em Corumbá e em algumas localidades de Minas e Estado do Rio. Choveu, hontem, em grande parte desta zona. Zona sul: tempo bom em Santa Catharina e Rio Grande e instavel nos demais Estados. A temperatura foi estavel no Rio Grande e elevou-se ligeiramente nos demais Estados. Choveu, esta manhã, em Paranaguá. Choveu e chuviscou, hontem, em diversas localidades desta zona.

Estações de aguas — Tempo bom em Caxambú e instavel em Poços de Caldas, tendo chovido, hontem, nestas localidades. A temperatura declinou. Temperaturas extremas: 21°,0 e 17°,0 em Caxambú e 24°,2 e 16°,8 em Poços de Caldas. Não recebemos o telegramma de Passa Quatro.

Maiores temperaturas — 36°,0 em Pão de Assucar e 35°,0 Santa Maria.

Maiores chuvas recolhidas no dia 26: 32 m|m,2 em Aquidauana e 30 m|m,0 em S. João d'El-Rey.

Estado do mar na costa do paiz — Tranquillo e chão em toda a costa.

Regiões sem chuvas — Ha mais de 15 dias: Pão de Assucar, Laranjeiras, Fortaleza (Minas) e Theophilo Ottoni.

Tendencia do nivel das aguas do rio Parahyba — Subindo lentamente entre Parahybuna e Caçapava e baixando no resto do curso.

Correio

Esta repartição expede malas hoje pelos seguintes vapores:

"Antonio Delfino", para Lisboa, Vigo, Boulogne s|m e Hamburo; "Formosa", para Santos e Buenos Aires; "Arlanza", para Santos e Rio da Prata; "Giulio Cesare", para o Rio da Prata.

O telegramma dirigido pelo Senado bahiano ao presidente da Republica, e cujo texto a mesma corporação nos transmittiu em outro despacho, é de uma eloquencia tão flagrante que só o interesse subalterno de conluios póde objectar-lhe restricções de qualquer natureza.

A camara alta da Bahia compõe-se de vinte e um membros, que se renovam biennalmente pelo terço. Sete foram, pois, as vagas disputadas na eleição ultima, cabendo o reconhecimento de poderes aos quatorze senadores em pleno exercicio. Aliás, ha apenas presentemente treze, porque um falleceu e ainda não teve substituto.

Dos treze, onze assignaram o telegramma, no qual declaram que, solidarios em absoluto com a politica situacionista do Estado, se acham no firme proposito de comparecer áquella verificação de poderes.

Entretanto, um supplente de juiz achou que podia munir de um *habeas-corpus* os sete candidatos opposicionistas, a quem um outro *habeas-corpus*, de egual absurdo, diplomára, contra a decisão da junta legal. E a ordem é para que elles se reunam sem constrangimento e se reconheçam á sombra dessa verdadeira conspiração.

O Supremo Tribunal deve tomar hoje conhecimento do primeiro *habeas-corpus*. Fiamos em que a sua sentença restabeleça, com a dignidade da justiça, o decôro do regimen.

O Centro do Commercio e Industria do Rio de Janeiro dirigiu um telegramma ao ministro da Fazenda solicitando a dilatação para trinta dias do prazo de dez dias que foi dado aos interessados com o fim de apresentarem suggestões sobre o projecto de regulamento do imposto sobre as contas assignadas.

Uma das coisas mais curiosas que actualmente se observam no Rio é a indiscutivel pasmaceira que domina a pobre Exposição, onde não foram poucos os cavalheiros que ganharam muito dinheiro.

A' excepção dos domingos, quando ainda se mantem soffrivel a concorrencia, os demais dias da semana são ali dias inteiramente mortos. Tão profunda é a tristeza que invade os que lá trabalham que chega a ser um espanto para elles o apparecimento, pela manhã ou á tarde, de raros e displicentes visitantes.

No local das diversões, então, apezar do apparato com que aquillo tudo se inaugurou, as variedades estão reduzidissimas. Funcciona um ou outro genero, allegando-se que, quanto aos demais, o negocio parou porque a freguezia desappareceu.

A' noite, mesmo que a concorrencia seja pouco mais, o recinto vasto não perde o seu ar de eterna melancolia, ao som da pequena orchestra de um *bar* e do realejo de um circo de cavallinhos...

Juntem-se a tudo isso as indelicadezas constantes dos empregados subalternos de certos pavilhões, que se aborrecem com o publico que quer apreciar os mostruarios, e digam os entendidos se a feira vale o sacrificio que representa.

O presidente da Republica recebeu, hontem, em conferencia, no Palacio do Cattete, o ministro da Agricultura e o commandante da Policia Militar, recolhendo-se aos seus aposentos particulares ás 2 horas.

O chefe do Estado passará a semana santa na ilha do Rijo, no interior da bahia.

E' mais que deploravel a scena occorrida hontem na Faculdade de Medicina. O gesto de desespero que levou o academico a atirar contra dois professores e, mallogrados os tiros, attentar contra a propria vida, resultou de circumstancias complexas, dignas de amadurecida reflexão. Não foi um criminoso quem assim procedeu, tanto que, está claro, a idéa do suicidio precedeu a do desforço e procurou effectivar-se, ainda bem não verificára o impulsivo a consequencia do seu acto.

E por formarem o mesmo criterio, pesando bem as referidas circumstancias, foi que os professores alvejados resolveram logo, generosamente, prescindir de qualquer acção criminal contra o desditoso rapaz, unica victima no caso. Antes de recriminações a elle, attentemos nos seus esforços reconhecidos de escolar, em luta com uma triste pobreza, nas suas vigilias de estudo, conforme se testemunha e assevera; na sua assiduidade ás aulas, attestada por todos; e na reprovação que elle reputou iniqua e que, em qualquer analyse, não se ajusta aos precedentes de estricta applicação do desventurado.

O facto deveria servir de cautela, ao menos de cautela de consciencia aos examinadores de rigores extremados que não hesitam em sacrificar estudantes cujo valor acabam, afinal, reconhecendo, tardiamente, deante do infortunio sem remedio, de carreiras auspiciosas cortadas a meio sem piedade.

Lastimemos tudo isso...

Pela Corretoria da Caixa de Amortização foram lavrados hontem 68 termos de transferencia de apolices da divida publica, uniformizadas e diversas emissões, correspondentes a 1.420 transferidas por venda e 169 por transmissão causa-mortis. As do primeiro typo foram cotadas a 802$000 e as do segundo a 763$000.

O Estado do Espirito Santo tem uma Constituição nova e, graças a Deus, apparece sem a clausula que permittiria a reeleição dos seus presidentes. Não queremos dizer que o nosso grito de alarma afastasse, só por si, a idéa de alguns engrossadores do coronel Nestor Gomes, o feliz donatario da capitania. Admittimos mesmo que, conforme nos fôra objectado então, s. ex. houvesse resolvido no seu intimo, mal se ensaiou o projecto dos thuriferarios reformistas, repellir a lembrança. Ou por isto ou por aquillo — registremos a volta do bom senso á terra capichaba.

Diz-se, no entanto, que a nova Constituição encerra medidas elevadas. Exemplo: altera os dias para a eleição e posse dos presidentes. E o artigo 69 da sobredita cuja? Teria resuscitado no entremeio dos 68 e 70, donde os escrupulos dos puritanos espiritosantenses o baniram, em nome da sã moral? Nelle se enquadraria justamente a annunciada prohibição de emprestimos pelo Estado, "salvo em casos muito especiaes", nos termos do dispositivo que os telegrammas revelam. Ora, como os pagés estaduaes só fazem emprestimos "em casos muito especiaes", que são todos, foi ocioso convocar-se a Constituinte, para ficar na mesma. Parece até estranho que, dentro dessa orientação, coubesse a bôa iniciativa de supprimir as custas judiciarias — barateando o serviço da justiça, sempre tão oneroso, lá e cá.

Mas nada disso sobreleva a importancia da promessa de ordem geral que a reforma insinua... Saido do fetichismo anti-reformista, o coronel Nestor está a um passo dos revisionistas federaes. Engajemol-o!

O inspector da Caixa de Amortização encaminhou ao director geral do Thesouro Nacional o requerimento em que o 4º escripturario Sylvio de Leão solicita contagem de antiguidade de classe.

Em abril de 1917, a Repartição dos Correios entregou ás officinas do Lloyd, para ter ali a reparação necessaria, a lancha *Aurora*, do seu serviço. Acaba-se de apurar que não foram sequer iniciados os concertos encarecidos e que, ao contrario, a embarcação se acha em completo abandono, como uma ruina. Afinal, tendo sciencia do facto, o ministro da Viação autorizou o director do serviço postal a requisitar a desprezada á directoria daquella empresa e confial-a aos cuidados de outras officinas, afim de merecer sorte melhor.

E' edificante, não acham? Se o acaso não se sobrepuzesse á incuria, os Correios não saberiam ainda hoje que a lancha passára cinco annos fóra do seu serviço, no qual não ha muitas. O Lloyd, por sua vez, ignorava, na mais candida das bemaventuranças, que recebera o barco e que se obrigára a pôl-o em estado de navegar. Dentro dos moldes do nosso interessantissimo regimen burocratico, vem por ultimo o ministro e resolve o caso de imperdoavel desleixo com a mais cerimoniosa das formulas — uma requisição amavel do objecto, talvez inutilizado.

Ah! tivesse o Lloyd de olhar para o que apodrece nas suas officinas — e não lhe sobraria tempo para outra coisa! Tivessem os Correios de attender ao estado de indigencia do seu material — e vão ver que entrariam nos eixos!

Em summa, não vale a pena a estranheza desses factos. São a nota banal de todo dia.

Com as informações prestadas pela Despesa Publica o ministro da Fazenda mandou restituir ao presidente do Tribunal de Contas o processo em que esse Tribunal indaga se os funccionarios docentes e administrativos da Faculdade de Medicina do Rio de Janeiro foram pagos ou não do augmento provisorio de que trata a lei n. 4.555 de 10 de agosto de 1922.

Feriu-nos a curiosidade, ha dias, uma nota que appareceu nos *apedidos* dos jornaes. Trata-se de um agradecimento de pobre senhora que, alvejada duas vezes pelo revólver de um deshumano qualquer, foi internada na Santa Casa e ali operada com admiravel successo pelo sexto-annista de medicina Darcy de Souza Monteiro.

O estudante realizára a intervenção cirurgica no abdomen da victima, varado em dois logares por balas que alcançaram os intestinos, perfurando-os em quinze pontos differentes. Segundo nos informam agora, a infeliz creatura chegára no hospital agonizante, em condições desesperadoras. Impunha-se a operação immediata e aquelle moço, ainda sem a autoridade profissional que o diploma empresta e a pratica consolida, effectuou-a desajudado. Na manhã seguinte o professor Brandão Filho, chefe da enfermaria, verificou a absoluta pericia do discipulo. Todas as indicações tinham sido irreprehensivelmente feitas. Tres mezes depois a enferma deixava o leito, restabelecida.

Narrando o caso, é nosso objectivo chamar a attenção dos poderes publicos para essas aptidões, espontaneamente manifestadas, para essas vocações assim claras e positivas. Em todos os dominios da sciencia, occorrem de vez em quando pendores semelhantes, que seria justo aproveitar nas suas maiores possibilidades.

Por que não se cria um curso de Aperfeiçoamento de Estudos, com estagio de dois até cinco annos em centros adeantados, para os estudantes que revelarem capacidade notavel e pronunciada propensão na carreira seguida, engenharia, ou direito, medicina ou outra qualquer? A idéa não é nova, mas, adoptando-a, praticariamos a copia util e avisada de uma medida em que tantos paizes insistem, com exito inilludivel.

Na thesouraria do Papel Moeda da Caixa de Amortização foram trocadas hontem 18.941 notas do Thesouro, dilaceradas e substituidas na importancia de 282:835$000.

A Light pregou em seus bondes marcadores de passagens, bem em frente dos freguezes, que vão respingando nickeis, durante os trajectos *intra* e *extra* da nossa immensa *urbs*.

O proprio passageiro é, assim, içado á alta funcção de primeiro e principal fiscal dos dinheiros que os conductores arrecadam.

Não satisfeita com essa medida cautelosa, a companhia arregimentou um exercito de inspectores, destacados ao longo das linhas. Laboriosos, attentos, vigilantes, ageis, elles trepam em cada carro, recebem do conductor uma especie de manifesto circulatorio e, depois de cuidadosa verificação pelos bancos occupados, puxam de um carimbete e rubricam o tal manifesto. Isso se repete a cada virar de esquina, ou de dez em dez metros em ruas extensas. Com esses dois alvitres: o apparelho marcador e o "visto" do fiscal, cuida a Light embolsar integralmente o rico cobre com que o publico vae pagando a sua conducção.

Que esperança... Ha conductores que surripiam nickeis á vista do freguez com a mais extraordinaria pericia. Dá-se isso em meia viagem, quando perto da "primeira secção".

Passageiro, por exemplo, que tome o bonde no cáes da Gloria até ao largo do Machado, rarissimas vezes tem a satisfação de ver o seu nickel de duzentos réis assignalado pelo apparelho.

Na viagem de volta dá-se o mesmo. Do largo da Lapa á Galeria Cruzeiro o marcador não sáe do indice nem por um decreto.

E a Light pensa, talvez, que o seu processo de caçar nickeis é infallivel...

A' Caixa de Amortização a Carteira de Redesconto do Banco do Brasil recolheu hontem a importancia de 6.000 contos de réis, em notas do governo, saldo de suas operações.

Não é mais segredo para ninguem que a brigada dos mata-mosquitos operou uma retirada estrategica, deixando a cidade entregue á sanha dos stegomias, anophelis e outros culicideos. Senhores do campo de batalha, esses minusculos inimigos da humanidade trazem a nossa capital num *cortado* atormentador.

Nas proprias ruas, nos bondes, vêem-se nuvens de mosquitos bailando á vontade, á espera do instante propicio para aferroar os incautos transeuntes.

A rua do Cattete, em toda a sua extensão, é um viveiro prodigioso desses insectos. Basta que o bonde, á tardinha, pare um instante para que, immediatamente, seja invadido por centenas de mosquitos que esvoaçam deante dos passageiros attonitos. Quer isso dizer que essa infeliz rua é uma das maiores victimas dos perigosos insectos.

Aliás, já temos recebido innumeras e angustiosas reclamações a esse respeito. E, como a rua do Cattete, ha muitas outras — bairros inteiros affligidos por essa praga.

Que faz a Saude Publica para nos defender contra esse perigo constante?

Parece que a obra benemerita de Oswaldo Cruz caiu no esquecimento e estamos á espera do primeiro caso de febre amarella para gritar então: "aqui d'el rey!"

O Departamento Nacional da Saude Publica, com seu novo titulo pomposo, dorme sobre os louros colhidos e nada mais faz em beneficio da população...

E' pena, é mesmo um crime, porque se o Rio de Janeiro goza de algum prestigio, na hora actual, deve-se isso unica e exclusivamente á fama de salubridade que adquiriu depois da extincção desse espantalho pavoroso que nos desmoralizava aos olhos de todos os povos cultos do universo...

O ministro da Viação consultou o presidente do Tribunal de Contas, se, com fundamento na lei 4.632 de janeiro findo, póde ser aberto ao seu Ministerio o credito especial de 199:512$000, para pagamento em prestações mensaes e mediante as condições que forem estipuladas, das subvenções annuaes de 99:858$000 e 99:654$000, respectivamente, á Empreza Lloyd Maranhense e á Companhia Fluvial Maranhense.

AS CONTAS ASSIGNADAS

Está publicado o projecto de regulamento do imposto sobre as contas assignadas. Aos contribuintes interessados foi concedido o prazo de dez dias para apresentarem suggestões.

O imposto sobre as contas assignadas representa uma medida pleiteada pelo proprio commercio, que assim adquire, para o giro dos negocios, um titulo liquido e certo. Por isso mesmo, seria de esperar que o prazo concedido para as suggestões fosse maior. Se a propria classe dos commerciantes a desejou e pediu, só haverá vantagem em dilatar o espaço de tempo de que ella deve dispôr para collaborar até ao fim na execução clara e conveniente da nova lei.

Dez dias são, na verdade, bastantes para que um homem de mediana intelligencia, conhecedor da materia, estude o projecto. Mas a difficuldade não é propriamente a do estudo e sim a do tempo que leva o *Diario Official* antes de attingir a sua circulação todos os pontos do Brasil. O imposto sobre as contas assignadas, pela natureza do titulo que vae crear, fére muito mais, e de preferencia, o pequeno commercio do interior, cujas operações apresentam modalidades particulares que é preciso ter em vista. Não é, pois, desarrazoada — é até muito conciliatoria e moderada — a proposta feita ao ministro da Fazenda pelo Centro do Commercio e Industria do Rio de Janeiro de uma dilatação do prazo para trinta dias.

O regulamento não vae prever uma serie uniforme de casos, mas, bem ao contrario, deve dar a norma segura a casos multiplos e diversos, que variam conforme a natureza da transacção commercial. O ideal seria, assim, que sobre o trabalho se pronunciasse um interessado em cada classe. Já que isso não se faz, que se permitta ao menos que sobre o assumpto haja o pronunciamento do maior numero possivel de pessoas.

O imposto incide, como se sabe, nas facturas de duas especies de negocios: sobre as das vendas a prazo, e ahi é de 2$ por conto de réis ou fracção, e sobre as das vendas a dinheiro ou com o pagamento no fim do mez, neste caso é de $500, na mesma proporção.

A' primeira vista, parece que não ha nada de mais simples. Mesmo pondo de parte a singularidade de que o mesmo imposto, na mesma importancia, tanto é pago numa venda de um conto de réis como numa de cinco ou dez mil réis, ha a observar que nem em todos os ramos de commercio se vende de uma fórma identica e permanente. Ha, portanto, logo de principio, que encarar a complexidade da materia que o regulamento aborda.

Está claro que não fizemos desse documento senão uma leitura summaria e superficial. Seria absurdo querer desdobral-o numa analyse, no pequeno espaço desta columna. Mas ha nelle aspectos que entram pelos olhos com a maior de todas as evidencias.

Assim, fica estabelecido no projecto de regulamento que as contas assignadas serão todas copiadas. Não ha, entretanto, nenhuma informação sobre a natureza dos copiadores. Não se sabe, por exemplo, se elles serão registrados, como os de correspondencia.

Na propria exigencia da copia já está uma difficuldade a examinar. Ha muitos negocios em que as contas são extensas, por enumerarem grande variedade de artigos. Supponhamos o caso de uma papelaria. Não é exagero admittir que ella tenha de copiar por mez duzentas contas. Se o copiador deve ser registrado, temos a juntar ao custo do mesmo a importancia do sello do Thesouro e do registro na Junta Commercial. O trabalho de copiar não é feito de graça e, tudo isso accumulado, aggrava o imposto.

Mas não é essa a unica despesa que o regulamento accresce ao onus do imposto. Elle exige ainda mais dois livros de registro, um para as vendas, outro para as contas, sem falar nos gastos com o porte do Correio.

As observações que aqui ficam referem-se, apenas ao systema de cobrança do imposto. O imposto em si é, porém, extraordinariamente augmentado quando temos em vista que incide em todas as contas, grandes ou pequenas.

Vamos figurar a hypothese de uma casa que venda a prazo 200 contos por anno de materias de grande preço. Suas contas são forçosamente de mais de um conto de réis. Se cada uma fosse apenas de um conto, a importancia do imposto ficaria em 400$, ou sejam 2$, duzentas vezes. Admittindo, porém, que no total das contas haja cincoenta por cento de fracções de conto de réis, temos a ajuntar cem vezes 2$ aos 400$, o que representa, só de imposto, 600$000.

Mas ha casas que negociam em artigos de pequeno valor, dos quaes tiram innumeras contas de dez, vinte, trinta, cincoenta e cem mil réis. Cada uma destas pequenas quantias, mesmo sendo pequena, não deixa de representar, nos termos do regulamento, uma *fracção de conto de réis*. Sendo fracção de conto de réis, deve pagar o mesmo imposto de 2$. Supponho que a média da importancia de suas contas seja de cincoenta mil réis, teremos que, num movimento annual de 200 contos, a casa pagará oito contos de réis, ou sejam 2$ repetidos tantas vezes quanto as que cincoenta mil réis se contêm em 200 contos! Num movimento de transacções perfeitamente egual, em duas casas differentes, encontraremos, portanto, uma desegualdade de imposto representado pela distancia que vae de seiscentos mil réis a oito contos de réis!

Como póde um paiz nessas condições attrair capitaes? Quem é que, estrangeiro ou nacional, deseja empregar o seu dinheiro em negocios que estão sujeitos a essa instabilidade de tributação?

Que venha o imposto sobre as contas assignadas, se é a um tempo do interesse do Estado e do interesse do commercio creal-o; mas que venha em bases justas e praticas e não como o producto teratologico de um engenho de burocrata, para quem os casos só são bellos quando são complicados, impraticaveis e inefficientes.

Um medico inglez, o dr. James Crichton-Browne, acaba de publicar um relatorio muito interessante sobre a dentição e o assucar, donde se conclue que a alteração dos dentes é um problema dos mais complexos, não se devendo attribuil-a á absorpção do assucar.

Segundo esse clinico, o assucar tende a provocar, mais do que qualquer outro alimento, a producção de uma substancia forte, que é favoravel á conservação dos dentes.

Isso já é uma revelação que contraria todos os preconceitos communs na materia.

Mas o dr. Crichton-Browne vae além. Baseado em pesquizas que levou a cabo quando residiu na Jamaica, ali examinou os dentes das creanças das escolas, encontrando-os perfeitos; e, comtudo, esses petizes consomem grande quantidade de assucar, pois levam a chupar canna todo o santo dia.

Affirma o medico inglez que deve haver certa correlação entre o desenvolvimento physico do homem e o consumo do assucar. As raças mais desenvolvidas são aquellas que maior uso fazem do assucar. Assim é que os australianos consomem mais assucar do que qualquer outra raça da terra, sendo a percentagem de cem libras por cabeça e por anno. Os habitantes da Australia possuem magnificos dentes.

Depois desse paiz vem a Dinamarca, com 98 libras por cabeça; em seguida os Estados Unidos, com 81 libras. Em baixo da escala encontramos a Hespanha, com 13 libras e a Italia, com 10.

Um dentista chamado Winsen assegura que os homens que possuem os dentes mais fortes e claros são os que trabalham nas plantações de canna, onde todo o dia mascam a preciosa arundinacea.

O ministro da Fazenda designou o agente fiscal no interior do Estado do Rio de Janeiro Accacio de Almeida, para, em commissão, auxiliar o serviço de inspecção de Fazenda no Estado de Minas Geraes, a cargo do 1º escripturario do Thesouro Nacional, José Adolpho Pereira de Amarante Junior.

As leis que regulam a moralidade publica estão cheias de absurdos. Assim vemos em dois telegrammas, provenientes dos Estados Unidos, duas idéas perfeitamente contradictorias: no primeiro, um governador de Estado offerece um premio aos casaes pobres que tiverem muitos filhos, no segundo, prohibe o *flirt*, sob penalidades severas. Tudo isso podia ser reduzido numa só recommendação: "Tenham filhos e para isso procurem o casamento; mas tomem cuidado que a mulher recuse as propostas matrimoniaes, porque do contrario incorrerão em multa."

E' preciso um pouco de logica. As creanças não caem do céo por descuido. Certas formalidades são indispensaveis e exigem um estado de alma especial. Não é com considerações austeras e philosophicas que obtemos esse estado.

O *flirt*, ainda apezar de tudo, é uma das fórmas incipientes do amor, e que conduz com mais segurança ao casamento. Digam o que disserem os moralistas.

O governador americano que anathematizou o *flirt*, envolvendo-o nas penalidades communs do codigo, não é nada psychologo. Accresce ainda que essa lei póde tornar-se uma fonte de erros judiciarios.

De facto, quantos *culpados* serão na realidade méras *victimas* de mulheres que, por despeito, ao verem repellidas as suas offertas, os denunciam como culpados de *flirt*!

Tendo a Intendencia de Therezina declarado que a municipalidade daquella cidade acceita as obrigações estipuladas no decreto numero 15.583, de julho do anno passado, no sentido de estabelecer á sua custa um serviço regular de bondes sobre a linha ferrea que for construida de accôrdo com o citado decreto, logo que esta se torne desnecessaria á execução das obras contratadas com a Companhia Geral de Melhoramentos no Maranhão, o ministro da Viação autorizou o inspector das Estradas a mandar reduzir a termo, de accôrdo com a minuta apresentada, o compromisso assumido pela mencionada municipalidade.

Pobres desgraçados! E' a expressão que nos acode deante do processo instaurado contra as quatro creaturas a quem se attribue o crime de haverem allegado falsa residencia e apresentado uma certidão de edade fraudulenta, para alistar certo eleitor, comprehendido este na culpa.

Pobres desgraçados! Até agora a justiça está sendo inexoravel contra elles. Essas coisas que, em relação aos grandes, quando acaso se ensaiam, caem logo no ridiculo, ostentam desta vez um aspecto de verdadeira ferocidade. Pelo geito, parece mesmo que no costado dos desprotegidos iremos vingar todas as velhas e sempre impunes prevaricações eleitoraes deste e do outro regimen.

Já hoje começa a formação de culpa, ali no Juizo federal da 1ª vara. Quem assistir a esse acto do drama verá que os processados hão de ser vistos como se vêem os facinoras tremebundos. A favor delles — nada. E' a celebre moral politica deste paiz que anceia pelo castigo. Pobres desgraçados, que falsificaram documentos para fazer um eleitor, quando a regra é falsifical-os para inventar eleitos os magnatas da Republica, os sublimes productos da fraude gloriosa e cynica, mãe augusta de ss. exs.!

Em compensação, a justiça genuflecte deante dos poderosos... como um trapo.

NO MUNDO POLITICO

A sessão de hoje, no Supremo

A secretaria do Supremo Tribunal Federal expediu, hontem, á tarde, telegrammas urgentes aos ministros que se acham nesta capital, convocando-os, de ordem do respectivo presidente, para a sessão extraordinaria de hoje, á 1 hora, conforme requereu o deputado Arlindo Leoni.

A reunião será especialmente para discutir e votar o recurso de *habeas-corpus* vindo da Bahia, a proposito das recentes eleições estaduaes, devendo falar o deputado Leoni, como advogado dos recorrentes.

Sendo esta a segunda convocação que se faz, para o julgamento de um caso que tem prazo fatal, e estando na solução empenhada a tranquillidade da familia bahiana, é de esperar que o Supremo dê numero e que o relator do feito desça de Petropolis, com os autos, para, com os seus collegas da alta Côrte, tomar parte nos trabalhos.

Contra feridas antigas ou recentes, deve-se usar a SANTOLINA. Deposito geral, rua Uruguayana, 66.

A Light precisa explicar se ordenou mesmo aos seus conductores que não aceitem os nickeis de 50 réis, em pagamento de passagens.

Essa explicação seria opportuna para evitar constrangimentos como o que teve uma pobre senhora, ante-hontem, ás 2 horas da tarde, num bonde de Bomsuccesso, quando o chapa n. 1.577 se recusou insolentemente a acceitar taes moedas — unico dinheiro que ella possuia na occasião.

Foi um cavalheiro que a soccorreu, antes que o conductor effectivasse a truculenta ameaça de fazel-a descer do carro.

Ou os nickeis de 50 réis são falsos?...

Assucar especial? "Elite"
Armazem Colombo. P. José Alencar. (0919)

OPTICA INGLEZA
Pince-nez — Oculos
Secção Photographica
Revelações e copias para amadores
Rua do Ouvidor 125
The Dental MFG. Co. (Brazil) Ltd.
(9969)

Por portarias de hontem o ministro da Viação exonerou o engenheiro Arthur Valente Pereira do cargo de engenheiro ajudante da Estrada de Ferro Petrolina a Therezina, nomeando para substituil-o o engenheiro Mario Dutra de Oliveira Torres e exonerou na Inspectoria de Portos, Rios e Canaes o conductor de 1ª classe da commissão do nordeste Francisco Mangabeira Albernaz, do cargo de engenheiro ajudante da commissão do porto de Amarração, e fiscal de estatistica da fiscalisação do porto do Maranhão, Astrogildo de Paiva Mavignier, do cargo de escripturario de 2ª classe do porto de Amarração, e o engenheiro de 1ª classe da commissão do nordeste, Edgard de Souza Chermont, do cargo de engenheiro chefe da commissão do citado porto de Amarração.

Como propoz o inspector de Portos, o ministro determinou que se mantenham nessa commissão o conductor de 2ª classe Armillo Rodrigues Monteiro e o escripturario de terceira Aurelino da Costa e Souza, apenas, com os seus vencimentos, isto é, com suppressão das gratificações que recebem, para zelarem pelo material ali existente, até que se delibere sobre o seu conveniente destino.

SERINGAS para injecções, artigo garantido; reclame, Rs. 3$500. CASA HERMANNY — Gonç. Dias, 54. (10131)

O Thesouro Nacional providenciou, hoje, no sentido de ser supprida, por intermedio do Banco do Brasil, a Delegacia Fiscal em Matto Grosso, com a quantia de réis.... 100:000$000, para attender a pagamentos de despesas da Commissão de Linhas Telegraphicas e Estrategicas de Matto Grosso ao Amazonas.

THERMOMETRO para febre, saccos para agua quente, artigo bom — CASA HERMANNY — Gonçalves Dias, 54. (10131)

Ao seu collega da Fazenda o ministro da Viação solicitou as necessarias providencias no sentido de ser paga á Companhia Mogyana de Estradas de Ferro e Navegação a quantia de 40:733$846, que lhe cabe a titulo de garantia de juros de 6 % ao anno, relativa ao primeiro semestre do anno pasado, sobre o capital empregado na construcção de sua linha ferrea de Jaguára a Araguary.

Agentes do "Correio da Manhã" na Europa:
L. Mayence & Cia
9, Rue Tronchet, Paris
19, 21, 23 Ludgate Hill, Londres.
(2035)

O ministro da Fazenda proferiu o seguinte despacho no processo em que a Companhia Puglisi recorre do acto da Alfandega de Santos que elevou para 20:000$ o valor de um torno mecanico:

"Estando perempto o recurso, como bem demonstra o parecer, deixo de tomar conhecimento do mesmo."

AGULHAS DE PLATINA LUER legitimas; todos os tamanhos. Afiam-se, soldam-se — CASA HERMANNY —Gonç. Dias, 54. (10131)

O ministro da Fazenda resolveu que, até ulterior deliberação, o expediente do Thesouro Nacional dure das 11 ás horas da tarde, a partir do mez de Abril proximo vindouro, inclusive.

914 allemão, legitimo; como reclame, preços reduzidos. CASA HERMANNY—Gonç. Dias, 54. (10131)

O ministro da Fazenda remetteu novamente ao Tribunal de Contas o processo relativo ao pagamento da importancia de 39:570$093 a E. Aguiar e outros, de fornecimentos á Casa de Correcção, e pediu-lhe reconsiderar o acto do mesmo Tribunal recusando registro á respectiva despesa.

FINOS ESTOJOS de perfumarias e manicure, na "Perfumaria A' Garrafa Grande" — Rua Uruguayana, 66.

A Recebedoria do Districto Federal arrecadou hontem a quantia de 580:925$291 e desde o dia 1 do corrente a de 9.936:621$514. Em egual periodo do anno passado a renda importou em 8.178:052$502, havendo, portanto, uma differença para mais, neste anno, de réis.... 758:165$012.

Bronzes d'Arte — monumental ou decorativa, bustos, placas e corôas na Fundição Indigena. (1650)

AS ELEIÇÕES NA BAHIA

Um longo officio do governador Seabra

O dr. Ajuricaba de Menezes, secretario e director do gabinete do interventor federal no Estado do Rio, está tambem exercendo as funcções de juiz supplente seccional em exercicio, na Bahia. Neste caracter, concedeu uma ordem de *habeas-corpus* aos cavalheiros que se dizem deputados e senadores da junta apuradora creada por um *habeas-corpus* anterior, o do juiz substituto Estellita.

Respondendo á communicação que a este respeito lhe fez o dr. Ajuricaba, o governador da Bahia officiou-lhe nos seguintes termos:

"Gabinete governador do Estado da Bahia, 25 de março de 1923. Exmo. sr. dr. Ajuricaba Aprigio de Menezes. Accusando recebido o officio de v. ex. datado de hoje, no qual me notifica de uma ordem de *habeas-corpus* que concedeu a diversos cidadãos intitulados diplomados deputados estaduaes para o proximo periodo constitucional e assim se reunirem no dia e logar proprios, afim de exercerem as respectivas funcções depois de verificados os poderes competentes, visto terem naturalmente allegado para a solicitação desse remedio o receio de coacção, constrangimento ou violencia por parte do meu governo, no sentido de lhes impedir a alludida reunião, venho responder aquella communicação, pelo modo que se segue: a primeira duvida que me assalta o espirito sobre a legitimidade da medida outorgada de que v. ex. dá noticia, é se v. ex. está ou não legalmente revestido da autoridade competente indispensavel para a pratica de qualquer acto judicial, no caracter que se arroga de supplente do substituto do juiz federal desta secção; levame a esta justa ponderação a circumstancia, notoriamente sabida, de ter sido v. ex. nomeado, acceitando o cargo de secretario e director do gabinete do interventor federal no Estado do Rio de Janeiro o exmo. sr. dr. Aurelino de Araujo Leal, como delegado da confiança do exmo. sr. presidente da Republica, como consta de publicação officialmente feita no "Jornal do Commercio" da Capital Federal, de janeiro do corrente anno, como orgão que é do referido governo, da continuação ininterrupta no exercicio dessas elevadas funcções, penso decorrer a invalidade indiscutivel da nomeação do supplente do substituto do juiz federal desta secção, pela manifesta incompatibilidade entre os dois referidos logares, nos termos do paragrapho quinto, do artigo terceiro, da lei numero duzentos e vinte e um de vinte de novembro de mil oitocentos e noventa e quatro, e, em face do disposto no artigo cento e cincoenta e dois, primeira parte, do decreto numero tres mil e oitenta e quatro, de cinco de novembro de mil oitocentos e noventa e oito, com referencia ao artigo setenta e nove da Constituição Federal, cujo commentario minuciosamente feito pelo eminente publicista João Barbalho, nenhuma duvida deixa sobre a verdadeira interpretação de taes dispositivos no sentido a que se allude. Nestas condições, seria licito concluir que v. ex. procura exercer aqui, agora funcções judiciarias virtualmente caducas com a continuação do exercicio do honroso cargo que actualmente desempenha fóra da Bahia, e do qual não consta que tenha sido exonerado até á presente data, sendo, porém, ao envez disso, publico e notorio que v. ex. continua a occupal-o. Releva ponderar ainda mais que pende de decisão do Supremo Tribunal Federal o recurso legalmente interposto da sentença do senhor doutor juiz substituto federal desta secção concedendo *habeas-corpus* aos individuos que indevidamente se constituiram em junta apuradora das eleições estaduaes realizadas a quatro de fevereiro proximo findo, recurso esse em que se discute a illegitimidade da mesma junta e consequentemente dos diplomas por ella conferidos aos que se dizem eleitos para os logares de membros do Poder Legislativo constitucionalmente renovado para o futuro periodo de funcções. Sendo necessario, de accordo com a jurisprudencia firmada no Supremo Tribunal Federal, que para a concessão do *habeas-corpus*, ora impetrado a v. ex., se mostrem os requerentes legalmente reconhecidos, sem haver duvida ou contestação relativa á certeza e liquidez dos diplomas que lhes assegurem a respectiva investidura, nos cargos judicialmente disputados ou pretendidos, e estando tão importante circumstancia subordinada á duvida do reconhecimento da legitimidade da junta, expedidora dos diplomas com que foram os impetrantes largamente beneficiados, claro e concludente fica, de modo inconfundivel e insophismavel, que antes do mesmo tribunal se manifestar a respeito desse particular, não devia v. ex. outorgar a ordem solicitada, evitando dest'arte, com prudencia e isenção, dirimir previamente por sua duvidosa autoridade a questão principal sujeita ao conhecimento do superior hierarchico. Seja-me permittido outrosim notar e até extranhar, como faço, sem quebra de minha consideração á sua illustre pessoa, que v. ex. se não sentisse e considerasse impedido por justa suspeição, inspirada por preceitos de lei e principios de natural escrupulo para funccionar no caso "sub-judice", ainda quando legalmente exercer pudesse as funcções do cargo judiciario em que pretende estar investido, desde quando, como é do dominio publico e nenhuma contestação rasoavel poderá ser opposta, se acham envolvidas no mesmo caso, de que v. ex. tomou conhecimento, duas pessoas ás quaes v. ex. se acha ligado por laços de proximo parentesco, que o incompatibilisa para decidir sobre controversia de direitos e interesses das mesmas pessoas, que são o doutor Wenceslão de Oliveira Guimarães e o doutor Wenceslão Unapetinga de Souza Guimarães, o primeiro seu sogro e o segundo primo irmão da illustre, distincta e virtuosa consorte de v. ex., circumstancia esta que faz v. ex. incidir no preceito prohibitivo do artigo sessenta e sete do decreto numero nove mil duzentos e sessenta e tres, de vinte e oito de dezembro de mil novecentos e onze, que, seja dito de passagem, regula a administração da justiça federal a que v. ex. presume pertencer. Dos dois cidadãos indicados na apuração, de cujos direitos e interesses seria v. ex., como juiz legalmente impedido, o primeiro é o senador eleito e diplomado pela junta apuradora legal, cujas funcções foram postergadas pelo *habeas-corpus* do juiz substituto dr. Caetano Estellita, cuja sentença, como disse, pende de decisão do Supremo Tribunal Federal, e o segundo dr. Unapetinga é pretendente a um logar de deputado, amparado pela extravagante sentença que se vem juridicamente combatendo no recurso que o Supremo Tribunal tem de julgar.

Era, pois, de esperar que, attendendo ás inspirações da moral judiciaria até hoje salvaguardada pela justiça nacional, nas decisões dos mais altos tribunaes e dos mais circumspectos magistrados do paiz, v. ex. se cohibisse, na integridade de sua consciencia de funccionario, de servir como juiz numa causa que affecta de perto os interesses e direitos daquelles seus parentes. Não obstante, porém, as considerações expostas, que consultam apenas interesses de ordem elevada, como são, por exemplo, os da regularidade e seriedade das fórmas pelas quaes se manifesta a acção serena, recta, salutar e edificante da justiça, a que v. ex. certamente prestará o devido culto compativel com a sublimidade do papel de que se reveste no caso em apreço, não deixarei em acatamento e respeito ás ordens legaes emanadas das autoridades competentes acceitando, no caso, para este effeito, como legitima, a funcção oriunda da presumpção em que v. ex. se mostra carecendo attribuições do cargo em virtude do qual se fez prolator do despacho annunciado, ao qual deveriam de preceder, como se me permittira tambem estranhar, as necessarias informações das autoridades interessadas no assumpto e isto até que o Supremo Tribunal Federal se pronuncie concernentemente a essa solução por força do recurso cabivel na especie. Mesmo que os impetrantes não se tivessem soccorrido da duvidosa autoridade de v. ex., collocando-o na situação precaria de exercer attribuições decorrentes de um cargo a cuja investidura legal havia perdido o direito com a continuação do desempenho de outro, no embate de funcções que evidentemente se repellem, como são as dos poderes executivo e judiciario, ambas de caracter federal, jámais do meu governo soffreriam elles qualquer embaraço ao livre exercicio do direito de reunião para fins que se não revelassem infensos á ordem publica e á tranquillidade social, mormente tratando-se de expansões e exhibições em scenario de feição meramente politica para satisfação de aspirações inconfessadas, ninguem sue faça justiça aos meus sentimentos, á minha educação politica, aos actos de minha vida publica uns e outros invariavelmente influenciados pelo mais profundo respeito aos principios liberaes e democraticos que sempre professei, incuti e pratiquei, deixaria de ter a delegação fundamental dos impetrantes no recurso interposto como producto de fantasia, porque sempre timbrei em proceder, de modo consentaneo á tolerancia, á honra e ao respeito á liberdade, que são os traços caracteristicos de minha personalidade moral affirmada até ha bem poucos dias por muitos dos que hoje se empenham no exdruxulo recurso de que v. ex. se improvisou de juiz. Não poderá haver, portanto, da parte dos impetrantes, receio de violencia ou constrangimento á sua plena liberdade, ao seu franco direito de locomoção e acção para o fim que tem em vista seguida a pretenção que lhes inspirou, embora absurdamente o remedio ministrado por v. ex. Lamento, entretanto, que a projectada reunião dos impetrantes, garantida inutilmente de de que justo temor de violencia não havia, nem podia haver, se não possa realizar no edificio visado pela solicitação e ordem a que me venho referindo, por isso que, como é notorio, aquelle predio está actualmente sujeito a obras demoradas urgentes por imprescindiveis a bem da sua segurança e hygiene. Da necessidade de taes obras, somente o governo é juiz, de conformidade com o parecer de seus technicos, após vistorias realizadas profissionalmente por intermedio da respectiva repartição, não podendo, pois, declinar do seu criterio e da sua autoridade, nem permittir em assumpto a intromissão de elementos estranhos á esphera de acção privativa da administração publica. Accresce que taes obras, cuja necessidade o governo reflectidamente considerou justificadas, sem dependencia de autorização especial porque lhe compete acautelar os interesses do Estado, zelando e conservando os bens do seu patrimonio, foram determinadas para tornar o edificio em condições de bem servir aos misteres do seu destino para o funccionamento da Camara dos Deputados e installação solenne da assembléa geral no dia sete de abril, designado por lei, bem comprehendendo todos que não permittido fosse que os impetrantes ou outros nelle se reunissem, para qualquer fim, embaraçariam as obras em andamento reputadas imperiosas a juizo da autoridade competente, annullindo dest'arte os intuitos do governo. Cumpre-me, por ultimo, declarar a v. ex. que na parte concernente aos impetrantes desejosos de exercer o seu allegado direito de disputar cadeiras no Senado, para o qual se presumem eleitos e diplomados, poderão, sem o minimo temor de embaraço de quem quer que seja e muito menos de agentes do govrno ou depositarios do poder publico, fazel-o na conformidade da Constituição e dos dispositivos da lei vigente numero mil quinhentos e noventa e cinco de vinte e seis de agosto de mil novecentos e vinte e dois, e do regimento interno do Senado, onde, como não se tolherá a liberdade de acção de qualquer contestante mandado nos preceitos que regulam a organização e vida daquella casa do parlamento bahiano.

Attenciosas saudações. (assig.) — *J. J. Seabra.*"

OS MEMBROS DA JUNTA ESTELLITA CHAMADOS A JUIZO

Telegrammas da Bahia, recebidos hontem, á noite, informaram o seguinte:

"O dr. Affonso de Castro Rebello Filho, promotor publico da capital e na qualidade de membro da junta apuradora legal, requereu a intimação dos membros da junta creada pelo "habeas-corpus" Estellita, para declararem em juizo porque papeis fizeram a "apuração" das eleições para deputados estaduaes e renovação do terço do Senado, no pleito de 4 de fevereiro.

O ensino odontologico na Faculdade de Medicina

Escreve-nos o professor Frederico Eyer:

"Li hontem em seu importante jornal uma carta de alguns alumnos da Escola Livre de Odontologia, e lamento sinceramente a situação dessa Escola depois de approvado pelo Conselho Superior do Ensino um parecer assignado pelos drs. Augusto Brandão, Paulo de Frontin e conde Affonso Celso, mandando cassar-lhe a equiparação e mais ainda a situação desses alumnos que confessam receber duas informações diametralmente oppostas — uma do secretario do Conselho Superior de Ensino e outra do director do Gabinete do Ministerio da Justiça, sobre a legalidade ou não do funccionamento da Escola.

Contando bons amigos e distinctissimos collegas, quer entre os professores dessa Escola, quer entre os cirurgiões-dentistas por ella diplomados seria para mim motivo de sincera alegria vel-a sempre prosperar e engrandecer-se para o maior brilho da odontologia brasileira.

Na minha obscuridade e insignificancia, porém, de modo algum poderia tomar parte na presente luta, vendo-me apenas obrigado a declarar que não é exacto que "o ensino pratico de odontologia é impraticavel na Faculdade de Medicina", pois ha já doze longos annos dirijo diariamente aulas praticas de clinica odontologica na referida Faculdade, com frequencia de 98 % de alumnos matriculados e com clientes em tão elevado numero que me vi forçado a trancar as matriculas apenas um mez depois de iniciado o curso.

Posso affirmar que o ensino de odontologia na Faculdade de Medicina é o mais perfeito que temos podido realizar no Brasil, conhecidas as deficiencias de toda que se refere ao ensino em nosso paiz.

As liquidações pelo fogo

E. BARROS & COMP. FORAM DENUNCIADOS PELO INCENDIO DA "FABRICA ZENITH"

O dr. Goulart de Oliveira, promotor publico com exercicio na 1ª Vara Criminal, offereceu hontem, ao respectivo juiz, a sua denuncia contra a firma E. Barros & Comp., que é apontada como tendo incendiado a fabrica de calçado Zenith, de propriedade da mesma e situada á rua Evaristo da Veiga, 132 e 132 A.

A promoção nesse processo crime é longa e expõe minuciosamente, nas diversas e accidentadas phases do inquerito policial, a historia desse incendio, que teve mais ampla repercussão pela fallencia que a mesma firma requereu mais tarde.

E' um trabalho de rigorosa documentação, onde nada escapou que servisse de elemento seguro ao inicio da acção penal, tendo o representante do Ministerio Publico, com seu perfeito, clara intelligencia e indiscutiveis conhecimentos da materia, preparado um caminho largo e desbravado de duvidas para a formação de culpa dos accusados.

A denuncia começa relatando como se deu o alarme do incendio. Na manhã de 1º de outubro de 1922, os moradores do 1º andar do predio 132 e 132 A foram despertados com fogo que lavrava no andar terreo, onde estava situada a fabrica. Eram moradores de uma habitação collectiva, que procuraram fugir, observando que o incendio tinha dois fócos iniciaes, um em frente ao escriptorio da administração, outro no local da fabricação do calçado, que fica ao fundo!

O inquerito mostrou como nessa noite ficaram accesas varias lampadas de grande força, assim como fôra corrida uma cortina, que mal vedava de cima a vista através de uma clarabola. A fabrica tivera sempre um vigia, e 4 ou 5 dias antes, fôra dispensado. O exame pericial foi completo, seguido de mais dois outros, que esclareceram, concluindo por affirmarem os peritos que estudaram todas as questões fundamentaes de origem, não encontrando, na analyse a que procederam nos casos sujeitos a exame, [illegible]

[illegible] affirmar que, ao contrario do que declarára antes, quando da fabrica se retirára, lá ficára o empregado Janot.

Depois de ter estudado toda a prova testemunhal, o dr. Goulart de Oliveira examina a situação financeira do estabelecimento, que devia 600 contos de fornecimentos de couros, etc.; 8.000 dollars de machinismo; 1.500 dollars do aluguel de machinas diversas e 10 contos de réis de um emprestimo garantido por penhor. Segurada até 15 de maio de 1922 por 450 contos, elevou o seguro para 1.600 contos, nessa data, em companhias poderosas. Apezar dos interessados alardearem prosperidade, não se encontraram os livros que a comprovassem, nem o de inventario, nem os *borradores* 1 e 4, preciosos para o contrôle, nem o *diario* n. 1, nem o *razão* n. 1, muito util para se saber o movimento das contas, nem as *contas correntes* ns. 1 e 2.

A denuncia passa a analysar a phase dos denunciados, como fallidos no fôro civil. E. Barros & Comp. negociaram com um capital de 500 contos, mas só realizaram 300 contos. A escripta esthva atrazada de nove mezes. Nella faltava clareza e dois mezes antes do sinistro tudo era confuso. Os socios vinham abusando do credito de maneira exorbitante. Com um capital de 300 contos, no seu ultimo periodo, a escripta revelava que só de obrigações a pagar havia cerca de mil e duzentos contos. Não haveria lucros que resistissem aos juros e commissões de tão elevada importancia.

Depois de se referir ás manobras da firma para mascarar o enorme passivo e ao facto de que os lucros de dois annos não deram para integralizar o debito do capital e cobrir-se dos gastos, a ponto dos socios lançarem mão da valorização do contrato do arrendamento do predio, o dr. Goulart de Oliveira conclue a sua juridica denuncia:

"Sem fazer carga com outros elementos indirectos, mas de persuasiva eloquencia, como entre outros, o extravio de mercadorias, de notoria publicidade, e a que allude o doc. de fls. 158, está o orgão do Ministerio Publico convencido de que o concerto do incendio e da fallencia foi conscientemente buscado em um conluio criminoso bem apurado nestes autos por provas indirectas, absolutamente idoneas para legitimar a acção contra os implicados nelle, na *communis opinio* dos escriptores sanccionada pelo Acc. da 2ª Camara da Côrte de Appellação de 27 de janeiro de 1911. Os elementos constitutivos da figura delictuosa foram observados com o *fogo posto, a sua communicação e o perigo commum*, este ultimo de modo frizante, em se tratando de uma habitação collectiva, onde a essa hora dormia uma boa dezena de pessoas, inclusive senhoras.

Nessa conformidade, offerece a presente denuncia, que espera recebida, contra Eurico de Barros, brasileiro, commerciante, com 32 annos de edade, casado e morador á rua Francisco Muratori, 42; Mario de Barros, brasileiro, com 23 annos de edade, commerciante, casado, residente á rua Sorocaba, 27; Oswaldo Breves, brasileiro, com 27 annos de edade, solteiro, morador á rua Benjamin Constant, 160, e Oswaldo Janot de Mattos, brasileiro, com 26 annos de edade, solteiro e morador á travessa do Universo, 20, afim de serem processados e julgados incursos na sancção do artigo 136 do Codigo Penal, [illegible]

ouvidas as testemunhas abaixo arroladas, na fórma da lei e sob a sua sancção: Casemiro da Silva, Margarida da Silva, Manoel Ribeiro, Victorino Leite Ribeiro, Antonia de Almeida, Domingos Carbonelli, Gervasio Alves de Almeida e Arthur José Machado Guimarães.

A dolorosa scena de hontem na Faculdade de Medicina

O academico Martins em estado melindroso na Santa Casa

Como se desenrolou o facto

Está recolhido a um dos quartos particulares da Santa Casa de Misericordia o pharmaceutico e 3º annista da Faculdade de Medicina, João Pedro Martins, protagonista da dolorosa scena que teve por theatro a Faculdade de Medicina e de que largamente nos occupámos hontem.

Sabe-se já que, reprovado por tres vezes na cadeira de Anatomia, regi-

O dr. Barbosa Vianna

da pelo professor Barbosa Vianna, o academico em questão jurou um desforço que procurou tirar pela manhã de hontem, quando aquelle professor, bem como o seu collega dr. Oscar de Souza faziam parte de uma banca examinadora. Alvejado por João Pedro Martins que detonou por cinco vezes o revólver de que se utilizára, não foi attingido o professor que se refugiou num compartimento proximo, bem como o dr. Oscar de Souza, que ao seu lado se encontrava.

[illegible]

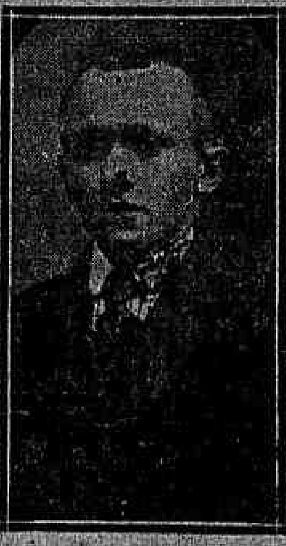

O estudante João Pedro Martins

do doctrinario sobre assumptos pedagogicos).

O seu gesto foi premeditado, tendo elle deixado cartas explicando-o ao chefe de policia e aos seus amigos Benedicto Pereira Soares da Silva Maia, residente á rua do Carmo numero 67 e José Mello Alencar, seu companheiro no hospital de S. João Baptista.

Tanto o dr. Barbosa Vianna como o dr. Oscar de Souza desistiram de qualquer acção criminal.

O QUE DISSE O DR. OSCAR DE SOUZA

Procuramos ouvir no seu consultorio, á rua da Assembléa n. 83, o dr. Oscar de Souza.

S. s. disse-nos:

—Não sei nem posso explicar o incidente, e por um motivo muito simples. O estudante João Martins não tinha razões para agir como agiu. A nossa mesa examinadora compunha-se dos seguintes professores: eu, o dr. Bruno Lobo e o dr. Barbosa Vianna. Martins foi approvado por mim, no seu exame de Physiologia. Fôra tambem approvado pelo dr. Bruno Lobo, nas provas de Microbiologia. O seu exame de anatomia foi fraco. O dr. Barbosa Vianna não foi injusto, portanto, recusando-se a approval-o, nota que aliás nós subscrevemos, certos de que o illustre collega havia cumprido o seu dever.

Se houvesse uma qualquer prevenção de parte da mesa, é claro, Martins não seria approvado nas demais cadeiras.

Logo, de tudo se conclue isto, e isto apenas: que agimos, todos, com a maior isenção e dentro da linha de severa conducta que como examinadores nos impuzemos.

O DR. BARBOSA VIANNA

Não nos foi possivel encontrar o dr. Barbosa Vianna. Estivemos no

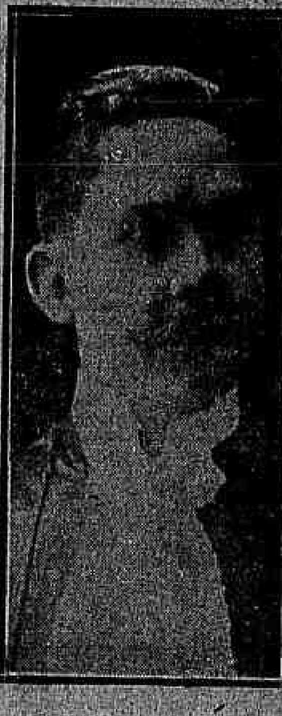

O dr. Oscar de Souza

seu consultorio mas lá um empregado nos disse que elle não se encontrava no Rio...

O dr. Bruno Lobo era um dos visados pela raiva de Martins. Mas por uma feliz coincidencia ausentára-se da mesa examinadora dois minutos antes que o estudante penetrasse na sala.

COMMENTARIOS EM TORNO DO CASO

Verificada a lamentavel scena de que nos occupámos acima e que impressionou vivamente a todos que della foram testemunhas, commentarios diversos se formularam em torno della, mostrando-se muitos academicos seriamente aborrecidos com a attitude assumida pelo dr. Barbosa Vianna, quando nas bancas examinadoras. De alguns academicos ouvimos censuras muito severas ao seu modo de examinar, procurando sempre levar o alumno para o lado ridiculo.

As reprovações que soffreu o academico Martins, mais uma vez confirmadas e pela terceira vez no exame de sabbado, levaram os estudantes a formularem um protesto que foi entregue em dezembro á congregação da Faculdade, sem que se saiba, até agora, qual a providencia pela mesma tomada.

Leitura para todos

Esta á venda o numero de Março

10983

Vinte annos com os alienados

As homenagens prestadas, hontem, ao dr. Juliano Moreira

Com a presença de cerca de cem convivas, realizou-se hontem no salão de banquetes do Jokey Club o almoço que ao professor Juliano Moreira offereceram seus amigos para commemorar o 20º anniversario da sua investidura na directoria da Assistencia a Alienados.

Ladeado pelo Ministro do Interior e pelo professor Azevedo Sodré, o homenageado tinha á sua frente o ministro da Agricultura, que dava a direita ao professor Afranio Peixoto e a esquerda ao dr. Carlos Chagas.

A' mesa sentaram-se os srs. João Luiz Alves, Miguel Calmon, Carlos Chagas, Aloysio de Castro, Austregesilo, Abreu Fialho, Miguel Osorio, Olyntho de Oliveira, Azevedo Sodré, Parreiras Horta, Bruno Lobo, F. Esposel, Adelino Pinto, Del Vecchio, Henrique Roxo, F. Figueira, João Marinho, Eduardo Rabello, S. Hasselmann, Alfredo de Andrade, Oliveira Botelho, Nicoláo Delamar, Rodrigues Caldas, Gustavo Riedel, Domingos Niobey, Pinto Portella, Henrique Duque, Arnolpho José Del Vecchio, Brito e Cunha, Rodolpho Vaccani, Orlando Rangel, Arnaldo Medeiros, Elimano Cardim, M. Pinheiro, Olavo Rocha, Ernanni Lopes, Barroso Nunes, Lima Rocha, Odilon Gallotti, Duarte de Abreu, Fabio Sodré, Plinio Olinho, Waldemar Maia, Raul David Sanson, Vieira Souto, Luiz Soares, Alfredo Sá Pereira, Humberto Gotuzzo, Luiz Faria, Horacio Cartier, Henrique Aragão, Gastão Cruls, Heitor Carrilho, Gilberto Costa, Oscar Ramos, Pedro Pernambuco, Waldemiro Pires, Eduardo Moraes Netto, Belmiro Valverde, Adauto Botelho, Murillo de Souza Campos, Jefferson de Lemos, Chagas Doria, Floriano de Azevedo, Oscar Silva Araujo, Heitor Cerqueira Lima, Brasilino Fonseca, Austregesilo Filho, Gabriel de Souza Teixeira, Waldo Burton Davison, Xavier de Oliveira, Zophyro Goulart, André Dreyfus, Thadeu Medeiros, Armando Guedes, Rigano de Souza, C. N. Lefebvre, Silva Araujo & C. Arthur Moses, S'Ultra e Silva, Moreno Borlido & C. Jorge Carneiro Airosa, Melchiades de Bacellar, Gastão Guimarães.

O dr. Afranio Peixoto fallou offerecendo o almoço e o dr. Juliano Moreira respondeu agradecendo.

A' noite, no salão nobre do Hospital de Alienados realizou-se [illegible]

[illegible] nesta data da Liga Brasileira de Hygiene Mental, filiada á dos Estados Unidos.

Por ultimo falou o dr. Juliano Moreira para produzir o seu discurso de agradecimento, pedindo ao concluir que todos os presentes fizessem a maior propaganda contra o alcoolismo.

Em seguida foram encerrados os trabalhos com agradecimentos da presidencia ao representante do ministro da Justiça e aos demais convidados.

HOJE

100:000$000
30:000$000
25:000$000
20:000$000

Centro Loterico

(3489)

Dados estatisticos sobre o municipio de Pelotas

Porto Alegre, 25 — Pelos ultimos dados arrolados pela Municipalidade, tinha o municipio de Pelotas, em 1921, 464 officinas diversas de artes e officios; 212 fabricas, sendo 55 de artigos differentes.

As casas de importação em pequena escala, eram em numero de 48, destinadas á venda a varejo e em grande escala, eram em numero de 91, sendo 35 estabelecimentos de exportação em grande escala.

As casas commerciaes a varejo são em numero de 990.

"SERA' INUTIL PROCURAR" moveis, quem vende mais em conta, e de fino gosto é o CONFORTAVEL, Sete de Setembro, 92 e Alfandega 111. (1012)

A installação da Delegação do Tribunal de Contas na E. F. C. B.

Installa-se hoje, á 1 hora da tarde, a Delegação do Tribunal de Contas na Central do Brasil, com a presença das altas autoridades daquella via ferrea e da Fazenda.

A' solennidade comparecerão incorporados os membros que a compõem, srs. drs. Mario Gitahy de Alencastro, chefe; Moacyr Camargo, Octaviano Bastos, Mario Paiva e José Portinho Sá Freire.

Unguento Sloan

(6718)

Balisamento do Canal do Indio

Substituição de um par de boias seccas por outras luminosas e definitivas

Avisa-se aos navegantes que as duas boias luminosas de luz branca fixa, que estavam fundeadas provisoriamente entre os pares de boias ns. 15 e 16 do Canal Indio, passaram a formar parte do balisamento luminoso deste canal, sendo, porém, substituidas por outras de lampejos com os seguintes caracteristicos:

Boia NE. exhibe luz encarnada de lampejos.

Posição approximada — Lat. 23° 05' 50" S. long. 37° 05' 30" W.

Boia SW. exhibe egualmente luz branca de lampejos e fica aos 221° e a uns 500 metros da boia anterior.

Um testamento que substitue outro

A MORTE SUBITA DE UMA OCTOGENARIA PROVOCA A INTERVENÇÃO DA POLICIA

Uma fortuna em jogo

A subita morte de uma octogenaria cheia de dinheiro e que já havia disposto dos seus bens em testamento com as formalidades todas regradas, veiu trazer á policia suspeitas muito sérias com um pedido de inquerito já iniciado. O facto foi explicado na petição inicial pela senhora Marie Louise Newland, casada e residente á rua Cassiano numero 33. Estava essa senhora veraneando com o seu marido em Lambary, em Minas, quando foi surprehendida com a noticia do fallecimento subito de d. Clementina Codoni Berthen, senhora de nacionalidade franceza, contando 80 annos de edade, rica e residente no predio de sua propriedade, á rua 19 de Fevereiro n. 166.

Moravam em sua companhia Graciano Teixeira e a esposa deste, Benedicta Almeida Santos, que dona Clementina tinha educado.

A senhora Newland soube que a sua amiga fallecera no dia 20 do corrente e vindo ao Rio teve sciencia da existencia de um testamento por ella firmado dias antes, annullando um outro que a instituiu e ao seu marido herdeiros universaes dos seus bens, constantes de predios, apolices, acções de bancos e joias.

Este facto surprehendeu-a, pois ella ha muito era procuradora de Clementina e não via motivo para a substituição do antigo testamento, quando o casal Newland era testamenteiro, conforme sabiam mme. Blanche Floret, residente á praia do Flamengo n. 36; Antonio Pinheiro, antigo empregado da senhora Clementina, hoje guarda nocturno; Julio Ghekiere, residente á rua de S. José n. 83, e Eduardo dos Santos Coelho, residente á rua da Gloria. No novo testamento era o casal Newland substituido por Graciano e sua mulher.

De posse de semelhante queixa o dr. João José de Moraes determinou a abertura de um inquerito, que já foi iniciado e no qual deporão todas as testemunhas arroladas.

Como Graciano explica o caso

[illegible]

Suspeitas que avolumam

[illegible] no dia 15 ou 16, d. Clementina sentiu-se mal, sem appetite, queimando todos os papeis que encontrou e no meio dos quaes elle suppôz encontrar-se o velho testamento. Saiu então á procura de um medico e encontrou, na rua do Cattete um, que apenas sabe ser Martins, e que chegando á rua Dezenove de Fevereiro, applicou na enferma duas injecções de um sôro, cuja natureza Graciano disse ignorar. No dia 20 ella sentiu-se peor e chamando Benedicta, esposa de Graciano, falleceu, sem um gemido.

Graciano communicou-se então com o seu amigo David Ribeiro, estabelecido á rua Barão de São Francisco Filho, em Villa Isabel e pediu informações sobre a abertura do testamento, cujas formalidades foram preenchidas por ambos, num cartorio da rua dos Invalidos.

Soube a policia que a finada, além de joias, deixou numa das gavetas a quantia de 1:200$000 em dinheiro.

O caso está neste pé, empenhando-se a policia em esclarecel-o por completo, e ver qual dos dois testamentos deixados pela rica senhora deva ser o cumprido.

MIL DIABOS

Cine-romance policial

Amanhã

10987

Para regularizar a situação juridica do Morro de Santo Antonio

Pedindo esclarecimentos ao seu collega da Fazenda sobre o fundamento da informação que teve, de que aquelle titular já providenciou no sentido de regularizar a situação juridica do morro de Santo Antonio, ha muito visada pelo seu ministerio, o ministro da Viação, por aviso de hontem, em que declara estar habilitado a promover a citada regularização, suggeriu, para mais prompta e segura resolução do assumpto, a acção conjunta dos dois ministerios.

DR. RODOLPHO JOSETTI, de volta da Europa. Cirurgia geral. Vias urinarias. Gynecologia. — Assembléa n. 38, diariamente, das 4 ás 6 hs. Tel. 1000 C. — Domingos Ferreira 332. Tel. 2.000 Ipanema. (4570)

Conflicto a bordo do "Duca degli Abruzzi" momentos antes de sua partida

Em viagem para Genova regressou, hontem, de Buenos Aires o paquete italiano "Duca degli Abruzzi", que transportou apenas 6 passageiros para o Rio, sendo 5 em primeira classe, e que conduz 282 em transito.

Suas condições sanitarias foram verificadas boas pela Saude do Porto, tendo atracado o navio na praça Mauá.

Pouco depois das 7 horas da noite, quando o navio já se apprestava para deixar o porto desta capital occorreu a seu bordo um pequeno conflicto, motivado pelo facto de ter o seu commandante prohibido o ingresso de pessoas estranhas á bordo, afim de evitar embarques clandestinos.

O agente Macedo, de serviço a bordo, pediu o auxilio da força da policia militar e communicou o facto ao sub-inspector dr. Victor Mallet, da Policia Maritima, informando que o conflicto não tivera consequencias sérias e que fôra immediatamente abafado com a chegada da força.

Um crime estupido

Depois de uma discussão, assassinou o conhecido com duas facadas

O CRIMINOSO FUGIU

Foi um crime realmente estupido esse que se desenrolou, alguns minutos antes da uma hora da manhã, no cruzamento das ruas Laura de Araujo e São Martinho, no Estacio de Sá.

Ali estacionados com outras pessoas, conversavam Salvador Bruno e Francisco Lormando, tambem conhecido pela antonomasia de "Chico Leiteiro".

A certa altura, entre esses dois surgiu uma desavença. Motivou-a uma phrase mal interpretada. Discutiram. Insultaram-se.

A um insulto mais pesado, "Chico Leiteiro" afastou-se do grupo, dizendo ao seu adversario que ia buscar o "Melado de Catumby", um desordeiro de profissão, para surral-o ali mesmo. Assim, vingar-se-ia.

— Pois vaes morrer! E sem dizer mais nada, Salvador Bruno tomou-lhe a frente e duas vezes embebeu-lhe no peito a lamina de uma faca.

Francisco Lormando deixou escapar um grito de dôr, que se lhe extinguiu nos labios, oscillou procurando firmar-se e caiu em cheio sobre o corpo. Estava morto.

Vendo-o por terra, sem vida, Salvador Bruno abalou-se em fuga, jogando a arma para um lado.

Communicado o caso ao commissario Barbosa, de serviço interno á delegacia do 9º districto, essa autoridade compareceu ao local, fazendo remover o cadaver para o Necroterio policial, afim de ser necropsiado por um medico legista.

"Chico Leiteiro" contava 30 annos, era solteiro e morava num estabulo existente á rua Presidente Barroso n. 88.

O assassino é tambem solteiro, brasileiro e residente á rua Carmo Netto n. 149.

Sobre o facto está aberto inquerito.

Refresco Delicioso PASCO (8054)

Os crimes eleitoraes

Summario de culpa para hoje, na 1ª vara federal

[illegible]

"SEMANA SANTA" [illegible]

Um arrombador

Foi condemnado a um anno e nove mezes

Germano Rodrigues, em 18 de novembro de 1922, penetrando no domicilio da rua Tobias Barreto n. 74, arrombou uma mala ali existente, subtraiu a quantia de 280$, que foi apprehendida, em seu poder, quando, logo após perseguido por varios populares, foi preso em flagrante, sendo apprehendido ainda em seu poder o alicate de que se servira para perpetrar o delicto. Denunciado e processado foi por sentença do juizo da 2ª vara criminal, condemnado a um anno e nove mezes de prisão cellular, convertida em trabalho e multa de 12 1/2 % sobre o valor do furto, grão médio do art. 330, paragrapho 4º, do Codigo Penal.

Dr. Godoy Tavares Prof. Fac. M (B. Horizonte) laureado F. Rio, pratica hosps. Berlim e Paris. Coração, pulmão, rins e por seus processos.

ESTOMAGO E INTESTINOS

Av. Rio Branco 137 (Odeon), 3 ás 5, menos 5.ªs. M. Abrantes 106. B. M. 2430. (O 19067)

Ladrão de esmolas

Um que está pronunciado

O malandro inveterado Pedro José do Amaral, em 1 de março corrente, foi preso em flagrante quando arrombava duas caixas de esmolas pias na matriz de Santa Rita.

Sua prisão foi effectuada no momento em que tinha as mãos dentro de uma das caixas, tentando retirar o dinheiro que ali havia.

O accusado confessou o delicto praticado, dizendo que assim procedeu por se achar desempregado. Denunciado foi, afinal, por sentença do juizo da 2ª vara criminal, pronunciado como incurso no artigo 356, combinado com os arts. 13 e 361, todos do Codigo Penal.

Petropolis, A MELHOR CERVEJA. (2514)

O "ARLANZA" CHEGOU DE SOUTHAMPTON

Uma diligencia a bordo que não teve resultado

Aportou ao porto desta capital, ás ultimas horas da tarde de hontem, o transatlantico inglez "Arlanza", cujo estado sanitario foi verificado bom pelo medico da Saude do Porto, que procedeu á visita regulamentar.

O navio, depois de obter livre pratica da Saude, levantou ferros do ancoradouro dos navios mercantes, indo atracar ao cáes do porto quando já anoitecera, dando então desembarque aos passageiros que transportou para o Rio, em numero de 247, dos quaes 102 em primeira classe, 30 em segunda e 115 em terceira.

Em transito para o Rio da Prata conduz 694 passageiros.

Por determinação da Policia Central, que recebera um telegramma informando de que no "Arlanza", viajavam varios clandestinos, o sub-inspector dr. Victor Mallet, da Inspectoria da Policia Maritima, levou á effeito uma diligencia a bordo sem resultado, visto que não era verifica a informação.

O commandante do "Arlanza", que não se demonstrou admirado com isso, já pelo facto de haver occorrido o mesmo quando o navio tocou em Pernambuco e Bahia, passou uma declaração por escripto affirmando que não existia nenhum clandestino a bordo do "Alanza".

PARC ROYAL

Artigos remarcados em todas as Secções

Grandes Abatimentos

Em pleno funccionamento o nosso SORTEIO DIARIO de mercadorias no valor de CEM MIL REIS

PREFIRAM O

PARC ROYAL

A Maior e a Melhor Casa do Brasil

3484

ENTRE SENTENCIADOS

"Papagaio" mata o seu companheiro Anacleto na Casa de Correcção

Gravemente ferido a golpes de limatão no proprio presidio em que com o seu collega "Papagaio" cumpria sentença, não resistiu "Anacleto" por muito tempo, vindo a fallecer, sendo o seu cadaver removido para o Necroterio.

O facto já foi por nós noticiado hontem. "Papagaio", cujo nome é Carlos Gonçalves Dias, tem o numero 2190, conta 26 annos de edade e foi recolhido ao presidio para o cumprimento da pena de 10 annos e seis mezes por crime de morte, em 17 de janeiro de 1918.

"Anacleto", cujo nome era José Martins Rodrigues tinha o n. 1576, contava 42 annos de edade e cumpria a pena de seis annos, tambem por crime de morte, commettido na propria Casa de Correcção onde já cumpria a sentença de 10 annos por crime de roubo.

Foi ahi internado em 17 de junho de 1909.

Desordeiro temivel, chefiou, na propria Correcção movimentos subversivos, um dos quaes teve por fim eliminar o ex-director dr. Bittencourt. Era capoeira valente e no presidio não admittia que se [illegible]

[illegible] foi lavrado pela policia do 9º districto.

GATUNO CONDEMNADO

Queria pneumatico de graça

João Baptista da Silva, em 14 de janeiro, penetrando na garage da rua Archias Cordeiro n. 39, furtou um pneumatico avaliado em 220$000. Denunciado, foi pronunciado em 26 de fevereiro ultimo, sendo hontem por sentença do juiz da 5ª Vara Criminal condemnado a quatro mezes de prisão cellular e multa de tres e um terço por cento sobre o valor do objecto roubado, grão minimo do artigo 330 paragrapho 4º combinado com o artigo 265, do Codigo Penal, "ex-vi" da 2ª parte do paragrapho 3º do artigo 62 do mesmo Codigo.

Suicidou-se sem que se saiba porque

Não soube a policia quaes as causas que determinaram o acto do Joven Luiz Gonzaga de Vasconcellos, que hontem se matou ingerindo arsenico, facto de que nos occupámos. Sabe-se apenas que o rapaz, que era empregado no commercio, residia em casa do seu tio sr. João Vasconcellos, á rua Dyonisio Cerqueira n. 25, onde a lamentavel occorrencia se verificou.

O suicida não deixou nenhuma declaração e o seu cadaver, com permissão da policia ficou na residencia, de onde, á tarde, saiu o enterro.

Tentou contra a existencia, em Nictheroy

Albertino José Teixeira anda muito desgostoso com este fardo da vida. Sem que os motivos de sua resolução tragica sejam conhecidos, pois não quiz divulgal-os, determinou o dia de hontem para dar cabo da existencia. Para isso, serviu-se de uma faca bem afiada e com ella vibrou um bom golpe do lado esquerdo do pescoço, pretendendo naturalmente interessar a carotida, mas produziu apenas um ferimento inciso naquella região.

O acto do tresloucado trabalhador teve por theatro a Padaria Familiar.

Soccorrido pela Assistencia Municipal, Albertino, que é pardo, conta 24 annos de edade, brasileiro, solteiro e residente á rua 15 de Novembro s|n. na visinha capital, foi convenientemente medicado.

Alguns actos do chefe de policia

O chefe de policia assignou hontem os seguintes actos:

Tornando sem effeito a nomeação de José Lemos Pinto, para exercer o cargo de escrevente do 20º districto policial, no impedimento do effectivo, Emilio dos Reis Hallais, que se acha suspenso do exercicio das suas funcções, sendo em seu logar nomeado Francisco de Mendonça, tambem interinamente.

Mandando excluir da Guarda Civil o reserva de 3ª classe Ventura Cerqueira Pinto, por se ter apresentado ao serviço visivelmente embriagado e ter faltado com o respeito ao commissario de dia, hontem, na delegacia do 12º districto.

Foi prorogado o prazo para cobrança do imposto de industrias e profissões no Estado do Rio

Foi prorogado até 30 de abril p. futuro o prazo, independente de multa, para a cobrança do imposto de industrias e profissões e outras taxas relativas aos exercicios de 1922 e 1923, bem como do imposto territorial dos exercicios de 1920, 1921 e 1922.

Esgotado que seja esse prazo, a cobrança será feita judicialmente.

Semana Santa

PROGRAMMA DAS CERIMONIAS RELIGIOSAS

Na matriz da Gloria

Terça e quarta-feira Santa — Os revmos. sacerdotes attenderão ás confissões dos fieis, das 6 horas da manhã ao meio-dia e das 2 ás 5 horas da tarde.

Quarta-feira Santa — A's 5 horas da tarde — Exercicio da Via Sacra — Benção com o Santo Lenho.

Quinta-feira Santa — Distribuição da Sagrada Communhão, de vinte em vinte minutos, desde ás 6 horas da manhã; 10 horas — missa solenne com sermão ao Evangelho pelo revmo. coadjutor padre dr. Henrique Magalhães. Deposição do Senhor no sepulchro. Adoração. Depois da missa, desnudação dos altares; 4 horas e meia da tarde — ceremonia do Lava-pés a 13 pobres da parochia. Sermão do Mandato, pelo revmo. vigario da freguezia do Sagrado Coração de Jesus, padre Leovigildo Franca.

Sexta-feira Santa — A's 9 horas — Missa de Presantificados, Canto da Paixão. Sermão da Paixão, pelo revmo. coadjutor padre dr. Henrique Magalhães. Adoração da Cruz; [illegible]

Matriz de Santo Christo dos Milagres

Terça-feira — [illegible] Via Sacra e benção.

Quarta-feira — Todo o dia fica reservado para as confissões. A's 19 horas, officio de Trevas.

Quinta-feira Santa — Das 5 1|2 horas em deante distribue-se a Sagrada communhão de meia em meia hora. A's 8 horas — Missa cantada, sermão da Instituição, exposição do SS. Sacramento. Denudação dos altares.

Guarda de honra do SS. Sacramento—Das 9 ás 10 horas, Irmandade de S. Christo dos Milagres; das 10 ás 11, Irmandade de Nossa Senhora de Monterrat; das 11 ás 12, Irmandade de S. Pedro da Gamboa; das 12 ás 13, Irmandade de N. S. da Saude; das 13 ás 14, Irmandade de N. S. das Dôres; das 14 ás 15, Pia União das Filhas de Maria; das 15 ás 16, Devoção de S. Sebastião; das 16 ás 17, Senhoras de Caridade; das 17 ás 18, Apostolado da Oração; das 18 ás 19, Conferencia de Santo Christo; das 19 ás 20, Conferencia da Saude; das 20 ás 21, Liga Catholica (secção S. Christo); das 21 ás 22, Liga Catholica (secção Divino Espirito Santo); das 22 ás 23, Liga Catholica, (secção Sagrado Coração de Jesus); das 23 ás 24, Liga Catholica (secção Nossa Senhora da Conceição); das 24 á 1, Liga Catholica, secção Santa Cecilia; da 1 ás 6, Confrades de S. Vicente; das 6 ás 7, Apostolado da Oração; das 7 ás 8, Pia União das Filhas de Maria.

Sexta-feira Santa — 8 horas — Missa dos Presantificados. Canto da Paixão. Sermão, adoração do Senhor na Cruz; 15 horas — Via sacra; 19 horas — Trevas. Stabat Mater. Sermão da Soledade, veneração do Senhor Morto.

Sabbado de Alleluia — 7 1|2 — Benção do fogo, do cirio pascoal, da agua baptismal. Missa solenne.

Domingo de Paschoa — 5 horas — Procissão; 5 1|2 — missa cantada, communhão geral; 7 h. — missa; 9 horas — missa parochial e sermão da Resurreição; 19 horas — reunião mensal da Liga Catholica Jesus, Maria, José.

VICTIMA DE UM ACCIDENTE

A's 2 horas da manhã de hoje, a Assistencia Publica foi chamada para soccorrer um nacional, que, na estação inicial da Estrada de Ferro, fôra victima de um accidente, recebendo gravissimos ferimentos em varias partes do corpo.

O infeliz, cujo nome é ignorado, tem 35 annos, approximadamente, e é de côr preta.

O suicida da Praça da Republica

A policia, conforme hontem noticiámos, foi informada do suicidio do infeliz garrafeiro José Corrêa Vaz, que se enforcou nos fundos da casa n. 5 da praça da Republica e comparecendo lá fez remover o cadaver para o Necroterio. Mais tarde soube ella que o desgraçado que era casado, com 35 annos e actualmente desamparado, se matára porque viu que nunca mais poderia ir á terra, ver a esposa.

O seu enterramento foi feito hontem mesmo, no cemiterio de São Francisco Xavier.

Aggrediu a cunhada a páo

A Assistencia Municipal da visinha capital soccorreu hontem na Pharmacia Tinoco, no Barreto, á nacional Alice de Oliveira, parda, com 21 annos de edade, residente no Posto da Ponte, em S. Gonçalo, por apresentar sérios ferimentos contusos na região frontal.

No posto, declarou Alice que fôra aggredida a páo pelo seu cunhado, por questões sem importancia.

A policia do 3º districto registrou o facto, abriu inquerito e traiou do comparecimento, á séde da respectiva sub-delegacia, do delicado cunhado da victima.

O JURY DE HONTEM

FOI JULGADO O RÉO GASPAR LEOPOLDO DOMINGOS

Foi julgado hontem pelo Tribunal do Jury o réo Gaspar Leopoldo Domingos, que, em a tarde de 21 de novembro ultimo, num terreno da rua Japuá, em Jacarépaguá, desfechou um tiro de revólver contra José Marques e outro contra Joaquim Marques, matando o primeiro e ferindo o segundo.

A sessão foi aberta á 1 hora da tarde, presidindo a mesma o juiz dr. Campos Tourinho.

Foi sorteado, em seguida, o conselho de sentença, que ficou assim constituido: João Klapp Filho, José Honorio Menelik, Fernando de Souza Dantas, Adriano de Souza Quartim, dr. Miguel Angelo Dantas Seve, Raul Buarque de Gusmão e Mario Bhering.

Procedida a leitura do processo, que durou mais de duas horas, foi suspensa a sessão.

Reiniciados os trabalhos, o dr. Martins Costa, promotor publico, deu inicio á accusação.

Em seguida, o dr. Justo de Moraes, primeiro advogado da defesa, teve a palavra, produzindo longa oração.

Seguiu-se com a palavra o dr. João Domingues, que tambem defendeu o réo.

Terminada a defesa deste advogado foi suspensa a sessão por meia hora, para descanso.

A's 10 e 45, o dr. Evaristo de Moraes, advogado do réo, depois de novamente aberta a sessão, iniciou a sua defesa, que durou precisamente uma hora. No começo analysou muito rapidamente os autos, declarando que o trabalho estava feito neste sentido, pelo dr. João Domingues. Passou a estudar os elementos constitutivos da legitima defesa, dizendo que já a entrevira Cicero na sua defesa "*pró-Milone*". A proposito, cita dos criminalistas modernos, o seu maior professor Enrico Ferri, em um ponto onde uma defesa no qual elle ensina que a legitima defesa tem o seu fundamento psychologico juridico na persuasão em que alguem se encontra, de estar com a vida em perigo, e por isto mesmo dever se defender de um ataque injusto. Corrobora essa citação com outra semelhante do professor e juiz brasileiro dr. Lima Drummond. Descrevendo o facto criminoso, procura demonstrar que o réo ao praticar-o, se encontrava em estado de legitima defesa. Para isto, abre o Codigo e lê cada um dos requesitos do artigo 34, bordando commentarios em torno de cada um, mas notando que [illegible]

A SENTENÇA

[illegible]

A sessão inaugural da 5ª Conferencia Pan-Americana

[illegible] Americana foi aberta ás 3 horas da tarde de hoje, pronunciando o chanceller Izquierdo o discurso do programma, declarando começados os trabalhos do grande encontro. Respondeu a essa oração, em nome das demais delegações, o sr. Montes de Oca. Ambos os oradores foram muito applaudidos.

Depois dessa troca de discursos, o secretario da Conferencia deu conta das credenciaes que foram apresentadas á secretaria.

O sr. Buero, chefe da delegação uruguaya, propôz o nome do sr. Augustin Edwards, chefe da delegação chilena, para a presidencia, sendo essa proposta acceita por acclamação.

O sr. Edwards, em um breve discurso, muito applaudido, agradeceu a distincção da escolha do seu nome e o seu discurso foi traduzido para o inglez.

A seguir, o sr. Fletcher, chefe da delegação dos Estados Unidos, leu uma mensagem do secretario de Estado norte-americano, sr. Hughes. Foram lidas mais a mensagem do presidente Alvear, da Argentina; do presidente do Paraguay; e do ministro dos Negocios Estrangeiros da Hespanha.

Depois de determinada a ordem numerica que as delegações deverão occupar á mesa da conferencia, passou-se á questão das commissões que deverão começar a trabalhar amanhã.

Para tomar contas á Cessionaria do porto de Manáos

O ministro da Viação solicitou ao presidente do Tribunal de Contas a designação de um funccionario para servir, em Manáos, na commissão de tomada de contas á Companhia Cessionaria do Porto de Manáos, relativamente ao anno passado.

Resolução do Ministro da Fazenda sobre o concurso de 2ª entrancia

O ministro da Fazenda resolveu: 1º — considerar valido os concursos de 2ª entrancia feito por todos quanto já sejam empregados de 1ª entrancia, á proporção que completarem nesse emprego, o intersticio de um anno exigido pelo artigo 10 do regulamento approvado pelo decreto n. 8.155, de 18 de agosto de 1910; 2º — permittir aos empregados de 1ª entrancia seja computado o tempo de official aduaneiro para o fim de inscrever-se em concurso de 2ª entrancia.

Em virtude dessa decisão s. ex. manteve a classificação feita pela Delegacia Fiscal no Rio Grande do Sul no concurso de 2ª entrancia ali realizado, com exclusão apenas do sr. José Colombo Rangel Pinto, que, por ser official aduaneiro extincto, não podia, como não póde, nesta qualidade, prestar concurso de 2ª entrancia.

De accôrdo com o proposto pelo inspector das Estradas, o ministro da Viação resolveu extinguir, reunindo-a á 1ª fiscalização daquella repartição que comprehende a E. F. Madeira-Mamoré, a 4ª fiscalização que comprehendia as estradas de ferro de Bragança e do Tocantins.

Caiu e teve as pernas fracturadas

Ao tomar o reboque do electrico linha Ipanema-Tunnel Novo, numero 190, na rua N. S. de Copacabana, o operario Manoel Guimarães, de 36 annos e residente á rua Jockey Club n. 230, caiu, fracturando ambas as pernas.

A Assistencia medicou-o e fel-o internar na Santa Casa.

O facto, segundo apurou a policia foi inteiramente casual.

Bebam CERVEJA FIDALGA
LEVE, PURA e SABOROSA. Muito pequena dosagem alcoolica — Sabor delicioso (1892)

CORREIO SPORTIVO

FOOTBALL

O TORNEIO INITIUM DA 2ª DIVISÃO PROMOVIDO PELO PROGRESSO FOOT-BALL CLUB

É grande a animação entre os clubs da 2ª divisão, pela disputa, no proximo domingo, 1º de abril, do "Torneio Initium" promovido pelo da rua João Rodrigues e ao qual concorrerão todos os clubs da divisão.

JUIZES CONVIDADOS — Conforme já noticiámos, a directoria do club promptor do festival, certa de que um dos elementos principaes [illegible] é a escolha dos juizes, solicitou o auxilio de diversos sportmen [illegible]

SORTEIO — Realizar-se-á hoje, ás 8 horas da noite, na séde da Associação dos Chronistas Desportivos, sita á rua da Carioca n. 20, 2º andar, o sorteio dos teams concorrentes [illegible]

AOS CLUBS — Só poderão ser incluidos nos teams os jogadores registrados na Liga Metropolitana, de accordo com as disposições contidas no novo regulamento de Foot-ball.

PREMIOS — Estimulados pelo concurso dos clubs co-irmãos, os dirigentes do promotor do torneio [illegible]

EXPOSIÇÃO DE PREMIOS — Hoje ou amanhã deverão ser expostos em um dos estabelecimentos do centro commercial.

OFFERTA DA "CASA STAMP" — A "Casa Stamp" offereceu a bola para uma das provas finaes.

ABRINDO A TEMPORADA

Para o dia 15 de abril p. f. inaugurará a temporada official de 1923 — de accordo com as respectivas tabellas, serão disputadas as seguintes novas partidas:

1ª divisão — Série A: Bangú x Botafogo. S. Christovão x America. Vasco x Andarahy.

— Série B: River x Villa. Palmeiras x Mackenzie.

— 2ª divisão — Série A: Progresso x S. Paulo x Rio. Ramos x Esperança.

— Série B: Modesto x Syrio. Ypiranga x Independencia.

* * *

NOTAS AVULSAS

Por falta de numero, deixou de se reunir a commissão de sports [illegible]

Da directoria do C. R. Flamengo, recebemos o convite permanente para os jogos da presente temporada.

— Em sessão ordinaria, reune-se amanhã o conselho da 1ª divisão da Liga Metropolitana.

A secretaria da Metropolitana informa que, tendo havido cancellamento [illegible]

Na sessão de amanhã do conselho da primeira divisão, serão discutidos e approvados diversas pareceres da commissão de recursos.

O projecto para os jogos do Torneio Initium, a 8 de abril proximo, entre os clubs da 1ª divisão da Metropolitana, é o seguinte:

1ª prova, 11 horas; 2ª prova, 11 1|2; 3ª prova, 12; 4ª prova, 12 1|2; 5ª prova, 1 hora; 6ª prova, 1 1|2; 7ª prova, 2; 8ª prova, 2 1|2; 9ª prova, 3; 10ª prova, 3 1|2; 11ª prova, 4; 12ª prova, 4 1|2; 13ª prova, 5; 14ª prova, 5 1|2; 15ª prova (final), 6 horas.

A directoria da A. C. D. vae offerecer, além do premio ao club campeão, dois mais aos que chega-[illegible]

rem aos 13º e 14º jogos, num total, assim, de quatro premios.

Tal como noticiámos, foi solicitado o campo do Botafogo para a realização do torneio eliminatorio de 8 de abril p. f.

* * *

INFORMAÇÕES DIVERSAS

AS PROXIMAS ELEIÇÕES NO CITY BANK CLUB — No proximo dia 11, será realizada a eleição da nova directoria do City Bank Club [illegible]

O FESTIVAL DO THOMAZ COELHO — Realizou-se domingo ultimo o annunciado festival do Thomaz Coelho F. C. [illegible]

1ª Prova — Gasparense x Thomaz Coelho — Empate de 0 x 0.

2ª Prova — Ypiranga x João do Rio — Empate de 0 x 0.

4ª Prova — Terra Nova x Paulo Vianna [illegible]

5ª Prova — Cancella x Rio [illegible]

6ª Prova — Thomaz Coelho x Ficheira [illegible]

SYRIO A. C. — A commissão de sports pede o comparecimento [illegible]

CLEVELAND F. C. — O presidente convida todos os socios deste club [illegible]

B) — Balanço geral.
B) — Um voto de pesar pela morte do eminente senador Ruy Barbosa.
C) — Marcar o dia da inauguração do campo de sua séde e construir na estação de Mangueira.
D) — Convidar o sr. Oscar Gomes [illegible]

VILLA ISABEL F. C. X S. C. MILITAR — O director sportivo do Militar pede o comparecimento dos jogadores abaixo escalados [illegible]

MILITAR X INSTITUTO JOÃO ALFREDO — Realizar-se-á no proximo domingo [illegible]

bo — Zeno Dantas — Ary Lyrio — Luiz Helcio Rego — Luiz Dezir.

BOX

UM DESAFIO AO PUGILISTA ANTENOR DUTRA

Esteve hontem em nossa redacção o sr. Manoel Medina, boxeur profissional, da categoria de peso mosca (45 kilos), que por intermedio do "Correio da Manhã" lança um desafio ao campeão brasileiro dessa

O sr. Manoel Medina

classe sr. Antenor Dutra, para um match de 6 rounds, de 3 minutos, com luvas de 6 onças.

O sr. Medina conheceu a sua carreira pugilista na Inglaterra [illegible]

Como campeão conservou o seu titulo [illegible]

Tem a palavra o sr. Antenor Dutra.

TURF

JOCKEY-CLUB

Projecto de inscripção para a primeira corrida, em 8 de abril de 1923

Premio "Atrevido" — 1.450 metros — 3:000$000 — Animaes nacionaes de tres annos [illegible]

Premio "Seductora" — 1.600 metros — 3:000$000 — Animaes nacionaes de tres annos [illegible]

Premio "Aranto" [illegible]

* * *

DERBY-CLUB

O programma para a corrida de domingo proximo [illegible]

4º pareo — Premio "Rio de Janeiro" — 1.750 metros — 3:500$ — Ebano, 50 kilos; Atta Baby, 55; e Leblon, 56.

5º pareo — Premio "Derby-Club" — 1.800 metros — 4:000$ — Alerta, 51 kilos; Nubil, 48; Magistral, 55; e Lirió, 52.

6º pareo — Grande Premio "Inaugural" — 1.800 metros — 8:000$000 — Marcim, 55 kilos; Patricio, 51; Sunstar, 50; Martello, 50; Mico, 54; Soberano, 55; e Burlon, 55.

7º pareo — Premio "Cosmos" — 1.609 metros — 3:000$000 — Chispa, 54 kilos; Veterana, 54; Gyldis, 54; e Sombra, 54.

* * *

VARIAS NOTICIAS

Partiu ante-hontem para S. Paulo o dr. Linneu de Paula Machado. E' provavel que dessa viagem resulte o contrato de um novo jockey para o Stud Expeditus, pois, conforme já hontem noticiámos, foi dispensado dos serviços dessa coudelaria carioca o jockey Alberto Feijó. Nada ouvimos a respeito do contrato do novo jockey, mas acreditamos possivel que a escolha recaia em Ricardo Araujo, o jockey-crack da actual temporada paulista.

Dos representantes da turma na-[illegible]

[illegible] que é irmã propria de Pery, que nada conseguiu fazer nas nossas pistas não obstante as esperanças de que era sempre depositaria, é uma potranca de grande velocidade inicial, mas sem fundo, pelo menos por emquanto. Lembra o seu companheiro de haras Monumento, que apenas uma vez o anno passado, não se deixou bater na hora decisiva.

Deverá ter conhecido amanhã o projecto de inscripção das provas classicas officiaes que serão realizadas este anno nos nossos hippodromos, organizado pela commissão Central dos Criadores e submettido, ha dias, á approvação do ministro da Agricultura.

Durante a exposição de productos ante-hontem realizada, passeou no paddock do Jockey-Club a potranca Vesta II, por Novelty e Casquetto, nascida no Haras São José. Vesta, que completou o seu crescimento em Pernambuco, é um lindo animal, que só não foi inscripta no certamen por se encontrar naquelle Estado e não contar o seu proprietario, o sr. Frederico Lundgren, que ella aqui chegasse a tempo. Esse creador apresentou a potranca Passassunga, o primeiro producto de Dusky Boy que apparecerá nas pistas. A neta de Dark Ronald é pequena e lembra Ipojuca, que hoje está servindo na reproducção.

COMPANHIA VEADO
Cumprimenta v. ex. e apresenta-lhe a sua nova marca NEW YORK, cigarros suaves e elegantes.
Rio, 27 de Março de 1923. (10928)

Não sabia porque-dores de cabeça-nevralgias

Por espaço de um anno as dôres de cabeça, nevralgias, tonteiras, vertigens me torturaram sem que podesse encontrar alivio. Depois de tudo fazer [illegible] PILULAS DO ABBADE MOSS [illegible] PILULAS DO ABBADE MOSS, para as doenças do figado, estomago e intestinos.
Bahia.
ARTHUR SANTOS CAIADO.
Testemunhas: VICENTE ALVES. SANTIAGO G. ABREU.
Em todas as drogarias e pharmacias. — Agentes: SILVA GOMES & C. — Rua 1º de Março, 151 — RIO (1697)

NO MUNDO DA TELA

NOTAS & NOTICIAS

Comico de nascença.

Já o physico contribue muito para o seu todo comico. O grande nariz, o corpo fino, a cabeça desprovida de cabellos... Tal é Marcel Levesque, que o publico ficou conhecendo como o Mamarracho, por vel-o nesse papel no film "Judex". Pois em França tem elle um appellido — é o Serpentin.

O Serpentin fez uma série de films comicos para a Gaumont, e está claro que feitos por elle esses films são admiraveis de espirito. O Odeon, que tem exclusividade dos trabalhos da Gaumont, já está exhibindo o primeiro dos films dessa série do grande comico e, em "Serpentin no Harem" o querido artista é verdadeiramente impagavel.

* * *

A mais bella mulher da America.

Não é um titulo dado por empresa ou fabrica reclamista, mas ganho em um concurso monstro, feito nos Estados Unidos. Esse titulo é mesmo mais pomposo, pois o americano diz — "the World's most beautiful woman" — a mulher mais bella do mundo. Ella é Katherine Macdonald, que já temos apreciado em alguns trabalhos de valor do Programma Serrador.

Katherine Macdonald, realmente formosissima e mais ainda, elegante e artista, apparece-nos amanhã, em mais um desses films que encantam "A calumniada", e é como sempre o Odeon que vae exhibil-o, o que constitue uma garantia de mais alguns dias de triumpho para aquella casa elegante.

* * *

"A Gigolette" — 1ª época, no Cinema Iris.

Quem não teve tempo de ver a primeira época do bello romance parisiense "A Gigolette", no Odeon, poderá fazel-o hoje, no Cinema Iris, e não perderá seu tempo, porquanto, além desse film primoroso, em 5 partes, o Iris exhibe mais um trabalho de Will Rogers, que se intitula "Agua por toda a parte". E' um programma esplendido, que encanta a todos que o vêem, como succedeu hontem.

* * *

Cinema Avenida. "As Felizes desprezadas".

Walter Hiers, o gorducho que tanto se sabe impôr ao publico pela sua extrema naturalidade, venceu, hontem, plenamente, no film Paramount, "As felizes desprezadas", em scena no cinema Avenida. De resto, não só elle como os restantes interpretes — entre os quaes se destacam Lila Lee, Roy Barnes e Lois Wilson, dão-nos neste trabalho uma boa hora de gargalhada, uma gargalhada sã, forte e espontanea, a que o publico se não póde furtar. E' um film vencedor pelo seu extraordinario espirito e quem andar triste tem no Cinema Avenida, hoje e amanhã, um bello remedio. Quinta-feira um grande film, "Dono e senhor".

* * *

V. Ex., em situação egual, seria capaz de mentir tambem?

A' pergunta, difficil será a resposta, sem conhecer as circumstancias que envolvem o caso.

Mas imagine v. ex. que o seu marido se acha fóra, e que v. ex., levada por uma curiosidade innocente, pratica uma acção, não condemnavel, mas leviana.

Monsieur chega de improviso, e as condições de tempo e de logar obrigam v. ex. a uma confissão de momento. Falta-lhe, porém, a coragem, para dizer claramente o que fez, pois teme que o seu marido interprete mal o seu acto irreflectido.

Que fazer então? Mentir? E se essa mentira fôr descoberta? Persistir, inventando outra? Por certo, v. ex. não nos saberá responder, por isso que faltar á verdade é, em alguns casos, uma acção justificavel.

Mas, se v. ex. vir o encantador film "A mulher e a mentira", que o Parisiense vae exhibir quinta-feira proxima, poderá fazer um juizo exacto da situação, e então, a resposta á nossa indiscreta pergunta não se fará esperar.

E quantas vezes a felicidade não depende unicamente de uma mentira a tempo?

* * *

O programma de hoje, no Central.

E' o seguinte: "A mantilha prateada", novas e sensacionaes aventuras por Charles Hutchison, o Furacão, o melhor film do genero e "Pela honra de uma mulher", por H. B. Warner e Marguerite de la Motte, admiravel romance da vida moderna abordando um thema dos mais interessantes. No palco, nas sessões de 5 horas e 9 1|2, reapparição do Duo-Lyrico Del Mare-Benecchi, que cantará a selecção da celebre opera Palhaços, e continuação do formidavel successo de Harry Flemming, o melhor sapateador-dansarino da época. E' um espectaculo verdadeiramente attrahente e variado.

* * *

"Christo Redemptor", quinta-feira, no Central.

Esta admiravel pellicula da vida de Christo, edição nova e especial do Central, será exhibida quinta e sexta-feiras santas, com grande orchestra e acompanhamento de coros, cantando o duo Del Mare-Benecchi a celebre Ave Maria de Gounoud. O film possue magnificas legendas e quadros de incomparavel belleza.

* * *

"Resolução", no Central.

Esta super-producção em nove actos, que será apresentada no Central no proximo sabbado, é um drama social de profundos ensinamentos, mostrando-nos o valor da iniciativa de cada individuo em todos os campos da actividade humana. São nove actos empolgantes, que trazem o espectador num estado de verdadeira anciedade até á scena final, uma das mais bellas que se tem filmado no cinema. Este film, que constituirá, sem duvida, o maior acontecimento artistico da temporada, será exhibido juntamente com uma das mais impagaveis creações de Harold Lloyd "Casamento encrencado".

* * *

"Sacrificio de pae".

Eis-nos em vesperas do apparecimento, no Cinema Avenida, do mais grandioso film dos ultimos tempos. O dia 2 de abril, representará para a arte cinematographica um dia de triumpho com a apresentação, naquella elegante sala da Avenida Rio Branco, do film Paramount "Sacrificio de pae", na interpretação admiravel de Dore Davidson e Vera Gordon. E' um film de intensa emoção, como já mais de uma vez temos affirmado, mas não é só somente essa a sua qualidade recommendavel. Não o interessa menos o lado alegre e elegante de muitas das suas scenas, as que se passam em Nova York, em um dos seus mais luxuosos e frequentados hoteis, onde a vida social e de prazer é intensa. Danses originaes, mulheres elegantes e luxuosamente vestidas, o mundo que se diverte, emfim, passa numa grande vertigem de alegria e prazer, através das melhores scenas de "Sacrificio de pae". O Cinema Avenida vae ter com esta formosissima producção Paramount um dos seus mais formidaveis triumphos, marcando mais uma vez o cuidado com que ella sabe organizar os seus programmas.

* * *

Que escolherá o publico?

As enchentes colossaes de domingo, obrigaram o Parisiense a dar hontem, como ainda hoje, o interessantissimo film "A vida nocturna de Hollywood".

Como, porém, já estava annunciado para hoje a hilariante comedia de Mabel Normand "Que succedeu á Rosa", a empresa resolveu dar este film apenas na matinée, exhibindo á noite "A vida nocturna de Hollywood".

E tanto de dia como na soirée o Parisiense exhibirá "No mundo dos bichos", impagavel film comico em que só trabalham animaes.

O leitor escolha qual dos programmas prefere e se ficar indeciso vá ver ambos que são optimos.

* * *

O programma do Ideal.

São os seguintes os films de hoje no Ideal: "As felizes desprezadas", cinco actos da Paramount por Lila Lee, Walter Hiers e Lois Hilson, historia de uma cidade puritana onde os homens casados só podem sair de casa para ir á egreja o que dá logar a uma série interminavel de complicações; "O que succedeu á Rosa", film da Goldwin, interpretado pela graciosa Mabel Normand que consegue, uma vez mais, conquistar as nossas sympathias; "A grande Exposição do Centenario", film que não mostra a grande feira internacional em todos os seus detalhes, e mais um numero do "International News". Para quinta-feira: "A vida de Jesus Christo", film de edição exclusiva do Ideal que o exhibirá com orchestra de quinze professores e um côro de vinte figuras, e "Dono e senhor", oito actos desenrolados na India mysteriosa e fascinadora.

* * *

"Escrava da Vaidade", no Paris.

Paulina Frederick, essa mulher seductora e artista impeccavel, que ha tempos revolucionou a cidade com a "Ré Mysteriosa", fará a sua rentrée triumphal na proxima quinta-feira, no Paris, interpretando um verdadeiro lavor da cinematographia moderna: "Escrava da Vaidade". Esta deslumbrante producção que Robertson Cole cuidou com especial carinho é a historia de uma viuva, que, rica, bella, tendo um mundo de admiradores a seus pés não póde contrair matrimonio porque a isso se oppõe expressamente uma clausula do testamento que o marido lhe legou.

"Escrava da Vaidade" é moldada no romance "Iris", do grande escriptor Pinero e é já uma garantia para o seu completo exito.

Além disso, o Paris exhibirá um outro lavor da Realart, intitulado "A mulher e a mentira" em que reapparece a graciosa artista Wanda Hawley.

Matricaria de F. Dutra

para a dentição das creanças. Exijam só esta marca. (1004)

"Recebemos o ultimo numero do "Medicamenta", mensario de Therapeutica e Pharmacologia que se publica nesta capital, sob a direcção do dr. Theo de Almeida, com collaboração de medicos, pharmaceuticos e chimicos.

COMME IL FAUT cigarros de luxo, tabaco turco legitimo.
LOPES SA' & C.
Rua Santo Antonio, 59. (3566)

Magnesia - Monogan
Novo remedio para doenças do estomago e intestinos. Anti-acido desinfectante.
Vende-se nas drogarias: Legey, Pacheco, Baptista, Rodolpho Hess & Comp. e Victor Ruffier & Comp. (3342)

Corpo de Bombeiros

Serviço para hoje:
Official de dia, 1º tenente Jeronymo;
Auxiliar, 2º tenente Lima;
1º Soccorro, 2º tenente Athanasio;
2º Soccorro, 2º tenente Mario;
2ª Prontidão, 1º sargento Juvenal;
Exposição, 2º tenente Meisonnette;
Manobras, 2º tenente Arthur;
Ronda, 1º tenente Monteiro;
Medico de dia, 1º tenente dr. Lima;
Emergencia, capitão dr. Leão;
Dia á pharmacia, capitão Maia;
Folga, o commandante da estação de Villa Isabel;
Uniforme 6º.

PÓ DE ARROZ LADY
E' o melhor e não é o mais caro. Adherente, e muito perfumado. Caixa 1$500; pelo Correio 2$500. A' venda em todo o Brasil. Perfumaria Lopes — Rua Uruguayana n. 44 — Rio. (348)

NÃO VALEU A PENA!

Só de multa pagou mais do que lhe daria o suino

O proprietario de um restaurante situado á rua Humaytá n. 163, foi ante-hontem multado em um conto de réis, por ter abatido, clandestinamente, nos fundos daquelle estabelecimento um suino que era destinado á alimentação publica.

ATTENÇÃO
OURO, platina, joias usadas, brilhantes — Compram-se e pagam-se bem. JOALHERIA LUSO-BRASILEIRA, — Uruguayana, 41. (5006)

THEATROS

NOTAS & NOTICIAS

A PRIMEIRA DE HOJE, NO REPUBLICA — A companhia Ruas dá, nos hoje, no Republica, a "première" da revista "Bello sexo", original dos escriptores portuguezes Ascenção Barbosa e Abreu e Souza e musicada pelo primeiro e pelo morto Alves Coelho. Os "comperes" fórma toria e Honem dos sete instrumentos serão feitos pelos actores Soares Corrêa e Henrique Alves. Lina Demoel terá a seu cargo cinco papeis, Julieta Soares outros cinco e Guilhermina de Paiva, oito. A "mise-en-scène" é de Pedro Cabral.

"Bello sexo" obteve grande successo em Portugal e, ao que se diz, é uma revista leve e cheia de graça.

VAE AO CENTENARIO "O OUTRO ANDRÉ" — O vaudeville de Corrêa Varella, "O outro André", irá certamente ao centenario. Ella já está na sua septuagesima quinta representação. Vêl-a, portanto, as portas do centenario. E fal-o-á brilhantemente, porque a concorrencia ao theatro é todos os dias grande. Corrêa Varella deve estar satisfeitissimo. Está vencendo com grande exito, pois é difficil uma peça de estréa attingir a cem representações. Devido ao successo de "O outro André" será certamente adiada a primeira da comedia de Martins Penna, "O noviço", que é uma das interessantes peças do nosso theatro.

— : —

VOCÊ VAE!... — A revista de José Paulista e Renato Alvim — "Você vae!", que soffreu sensiveis modificações na sua estructura, está alcançando, agora, no S. José, exito muito apreciavel. Ante-hontem, o confortavel theatro da Empresa Paschoal Segreto apanhou, á noite, duas enchentes totaes. E hontem, a despeito de já se estar no fim do mez, "Você vae!" ainda attraiu enormes concorrencias ás sessões do S. José. Quer isso dizer que, com as modificações adoptadas pelos autores, a revista de José Paulista e Renato Alvim, cuja "première" decorreu com grande monotonia, mereceu, agora, ser vista, para que, além da montagem sumptuosa, tem ella maior movimento nas suas scenas, que são, de resto, muito originaes. Convém sallentar que, entre outras coisas de grande relevo, "Você vae!" consagra uma das suas apotheoses ao general Rondon, pacificador dos selvicolas matto-grossenses, cujos sertões desbravou.

— : —

O MARTYR DO CALVARIO — A companhia Alda Garrido representará durante a paixão, "O martyr do Calvario". O papel de Jesus de Nazareth será interpretado pelo actor José Guimarães, que é, na opinião geral, quem mais se approxima da notavel creação de Olympio Nogueira, cabendo a Marcilio Lima, outro artista de merito apreciavel, desempenhar-se do papel de Poncio Pilatos. Alda Garrido representará a Samaritana e Alves Moreira, um outro centro dramatico, fará o Judas Iscariotes. Os demais papeis foram distribuidos pelos demais artistas da companhia. No sabbado, depois dos espectaculos, a Empresa Paschoal Segreto realizará no Carlos Gomes imponente baile, com o concurso de duas bandas de musica militares.

O "MARTYR" NO S. JOSÉ — Quinta-feira teremos, no S. José, as primeiras representações de "O martyr do Calvario", com a seguinte distribuição: Virgem Maria, Elisa Campos; Magdalena, Celeste Reis; Samaritana, Nair Alves; Veronica, Celia Zenatti; Anjo, Nair; Ruth, Irene do Nascimento; Sarah, Leticia Flora; Rachel, Rosa Martins; Jesus de Nazareth, J. Figueiredo; Pilatos, E. Begonha; Caifaz, Francisco Marzulo; Annaz, Augusto Costa; Eliesar, Franklin de Almeida; Aldisa, Francisco Jorge; S. Pedro, J. Mattos; Jacob, F. Alves; Judas, Edmundo Maia; José d'Arimathea, Franklin; Nicodemo, F. Alves; Dario, Alfredo Silva; S. João, Henriqueta Brieba; Thiago, F. Jorge; Matheus, João de Oliveira; Dimas, F. Alves; Gestas, Pascacesio; Simão, F. Alves; Ismael, Nicodesia; Centurião, J. Mattos; Samuel, Felix Vianna; Longuinhos, E. Begonha; Judeu errante, José Pascacesio.

"O MARTYR DO CALVARIO", NO RECREIO — Começam amanhã, no Recreio, os espectaculos da Semana Santa, com a representação em sessões de "O martyr do Calvario". A distribuição da peça é a seguinte: Jesus, José Loureiro; Judas, Ferreira de Souza; Pilatos, João de Deus; Virgem Maria, Emma de Souza; Magdalena, Ottilia Amorim; Samaritana, A. Denegri; Caifaz, C. Marcondes; Annaz, Barbosa; Pedro, Santos; Malcus, João Martins; Porcio, A. Vidal; Dario, Morat; Dimas e Centurião, Augusto Souza; Longuinhos, João de Deus; Gestas, Faluci e Judeu errante, Pedro Dias; Veronica, Renée Bell; S. João, Maria Mattos; Anjo, Clementina; Ruth, Jandyra; Ismael, Ruth; Rachel, Pepa Ruiz.

AS DATAS PORTUGUEZAS NO RECREIO — A empresa do Recreio faz as ultimas "demarches" para a organização do festival commemorativo da jornada das armas portuguezas, em 9 de abril de 1918, na França. Esse espectaculo é em homenagem á colonia portugueza.

— : —

A RIBALTA — Circulou hontem o n. 36 do jornal de theatros "A Ribalta", apresentando um repositorio completo e curioso de todos os assumptos theatraes da semana finda. Por meio de um concurso original, o estimado semanario de Flavio Bejar, passa a distribuir gratuitamente, todas as semanas, tres cadeiras para os principaes theatros do Rio.

O BAILE DE ALLELUIA — Sabbado, depois dos espectaculos do theatro Carlos Gomes, realiza-se alli, pomposo baile popular commemorativo da alleluia. Para esse baile foram contratadas duas bandas militares, da Policia.

— : —

TRAVESSURAS DE BERTHA — Entrou em ensaios no Trianon o novo original de Antonio Guimarães, "Travessuras de Bertha", que seguirá no cartaz, ao "O noviço", de Martins Penna. O novo original do autor da "A querida vóvó" foi distribuido ás principaes figuras da companhia.

MIGUEL BRAGA — Callista. Quitanda, 79, sob. esq. Ouv. Tel. N. 5.508. (10845)

A Independencia
Rua do Theatro n. 1 — Tel. 476 C.
Mobiliario completo para uma casa, com 36 peças rs. — 2:400$000. (4049)

SEMANA SANTA
GAROTO DO SENADO
Previne a seus freguezes que estamos na semana santa, occasião das apetitosas peixadas á moda da casa, os indispensaveis camarões torrados e bacalhoadas.
Hoje grande feijoada, sexta-feira, o afamado vatapá — moquecas, etc., rua Carlos Sampaio esquina da do Senado. 10997)

CINE BOULEVARD
HOJE — HOJE — SO' HOJE
Continuação dos grandes successos. Na tela e no palco, o cinema preferido do bairro.
OS FUNERAES DE RUY BARBOSA, film completo e detalhado, da morte do grande brasileiro, de Petropolis ao Rio.
— ATRAZ DA PORTA —
Soberbo drama tragico, da Paramount, em 7 actos, com Jane Novak e James Gordon.
A BIBLIA
7º, 8º e 9º episodios, em 3 longos actos; film extrahido da historia Sagrada.
No palco — Successo do celebre: DUO caipira — OS DANILLOS.
Quinta e sexta-feira da Paixão — Redempção de Maria Magdalena, — com grande acompanhamento de coros sacros. (Q 27303)

Publicações especia[es]

AS FARÇAS DA CELEBRE COMMANDITA "TERRA LIMA & CATERVA"

Acaba de ser levada a effeito mais uma farça engendrada [pela] celebre commandita TERRA LIMA & CATERVA, tendo como séde [as] Estação de D. America, com ramificações nesta cidade, cujo [chefe] principal é o sr. José Carlos Terra Lima.

Para o povo circumvizinho, [esse] personagem é por demais conhecido, principalmente pelo hebdomadario "O Itabapoana", orgão que [se] publica no municipio de sua residencia, sob a direcção e redacção [do] conhecido advogado dr. Octavio Alcantara Ramalho; para os [que] ainda o não conhecem, impõe-se o imperioso dever de lhes dizer alguma coisa sobre algumas das audaciosas tentativas já postas [em] pratica.

Este sr. José Carlos Terra Lima é o poderoso argentario residente naquella Estação, que tanto [mais] quantas patacas possue, e que monopolisou, por muitos annos, o commercio em geral, principalmente o commercio de café, sem que, até então, alguem ousasse contrariar seus interesses commerciaes. [É] preciso que se diga, que a dita Estação está edificada sobre [terras] do grande personagem, onde mesmo tem uma forte casa commercial, e que no esteio da [sua] casa, limita-se os terrenos da fazenda da "Independencia", onde se [acha] bem edificada uma casa com [as] commodações para negocio.

Nesta estabeleceu José Eduardo de Souza, com seu negocio, transferido de São Pedro de Itabapoana, onde residiu e negociou trinta annos ininterruptos.

Possuindo o necessario capital, José Eduardo, devidamente licenciado pelo poder competente, compra café em alta escala, e [como o] genero de commercio não tem competidor na zona, e, por isso, [nas]ceu o odio irreconciliavel da commandita, que agora põe em pratica todos os ardis que imaginar [se] possa, para vêr se consegue afastal-o daquella localidade, em prejuizo de uma collectividade e para o augmento das patacas do chefe José Carlos Terra Lima.

Não conseguindo adquirir a fazenda da "Independencia", por nenhum preço, José Carlos e seus comparsas, procuraram envolver o filho de José Eduardo nas malhas de um processo crime como comprador de café roubado, esquecendo-se de que a firma tem a liberdade de commerciar [em] genero, sem indagar de sua procedencia e sem dever satisfações a qualquer individuo do jaez de José Carlos Terra Lima.

De parceria com um delegado de policia da roça, commetteram violencias de toda sorte, engendrando um processo, sobre o qual aguarda José Eduardo o pronunciamento da Justiça para, no final das contas, leval-os á barra do Tribunal criminal, pelos crimes commettidos.

Parece incrivel a existencia de [tal] facto, mas é a pura verdade!!!

Não pairaram ahi as miserias [e] cobardias da commandita supra [ci]tada.

José Carlos, depois de uma reunião ministerial da commandita, levada a effeito ás DESHORAS no interior do palacio de sua residencia, concertados os planos que deviam executar, imaginaram a eliminação da sua PRECIOSA VI[CTIMA] dentro do seu Castello, a mão de José Eduardo e seu filho [cap]tivo.

Pediu garantia de vida, [com] a presença, em sua fazenda, de um delegado militar em commissão, acompanhado de praças policiaes devidamente municiadas, para instaurar o processo inquisitorial.

O que se passou nas investigações, nada podemos dizer, por enquanto, porque, na qualidade de genro de José Eduardo, nesse dia estavamos cuidando da sua vida e da do seu filho, gravemente enfermos e aos cuidados tambem do illustre e humanitario clinico dr. Arthur Velloso da Silva; mas podemos affirmar que o official encarregado da diligencia, o tenente Adolpho Bittencourt, educado e compenetrado dos seus deveres, como sóe ser, não consentiu que se registrasse uma só violencia, das muitas que haviam sido cautelosamente delineadas pelos assassinos da honra alheia.

Provavelmente a justiça da comarca ter-se-á de pronunciar sobre este processo, e então teremos occasião de descobrir a caloo de criminosa e celebre commandita.

Se voltarmos ao caso, por estas columnas trataremos da individualidade de cada um um dos socios desta bem organizada commandita, cujos dados biographicos temos cuidadosamente guardados.

Saiba, porém, a commandita, que José Eduardo de Souza, é sobejamente conhecido nas grandes praças commerciaes do paiz, principalmente na do Rio de Janeiro, onde as suas transacções commerciaes são avultadissimas e todas elles em pleno vigor, e que, por isso mesmo tem, como têm tambem todos os membros de sua familia, o maior interesse na Existencia do argentario José Carlos Terra Lima, que deverá expiar as suas culpas no patibulo social, escarnecido, emfim, até dos seus proprios comparsas.

Saiba, finalmente, a commandita, que na familia de José Eduardo de Souza, não tem assassino para, sob o manto da cobardia assaltar a vida de quem quer que seja; tem homens, no entanto, capazes de rechassar uma aggressão pessoal quando partida de outro homem que tenha coragem de assumir a responsabilidade de seus actos.

Todavia, contra os cobardes poderosos, faremos da penna uma espada e do pensamento uma muralha com que havemos de defender a nossa honra, quando offendida no mais leve dos seus melindres, quer na Justiça, quer pela imprensa livre e honesta do paiz.

Na Justiça para segregar os cobardes do convivio social; e pela imprensa (quando a Justiça falhar) para fazel-os conhecidos do povo d'aquem e d'além mar.

Não veja o publico, nestas linhas o clamor de um advogado apaixonado pela causa do seu constituinte, ao contrario, ellas exprimem o protesto solenne firmado sob o impulso de um amor fraternal, contra todas as miserias e infamias assacadas contra uma familia, cujo chefe é sobejamente conhecido como Ordeiro, Honrado e Honesto, e que muito bem póde servir de espelho ao sr. José Carlos Terra Lima.

São Pedro de Itabapoana, Estado do Espirito Santo, [ ] Março de 1923. — O advogado, *Francisco Meira*. [illegible]

RESOLVIDO O PROBLEMA
Com o Guia Hamilton vae-se a qualquer rua sem nada se perguntar. Tudo informa. Procurem conhecer-lhe a 2ª edição. Custa [illegible] nas livrarias. (Q [illegible])

CINEMA PARIS
HOJE — Um novo, variado e attrahente programma!
Sereia e demonio
Vibrante peça dramatica em que a belleza e a maldade de uma mulher arrasta um homem ao maior dos infortunios.
6 actos ineditos e emocionantes, interpretados pela formosa artista LYA MARA
Como complemento:
O Azar do Rosalindo
Tragi-comedia de uma belleza unica em que se passa do riso á mais intensa emoção.
6 actos magnificos, interpretados pela notavel artista franceza FERNANDA POUGET.
Quinta-feira — "A mulher e a mentira", luxuosissima producção Realart, com Wanda Hawley, e "Escrava da Vaidade", vigoroso drama em 6 actos, pela inesquecivel Pauline Frederick. (Q 27482)

ROGAMOS AOS SENHORES MEDICOS VISITAR, NO INTERESSE DOS SEUS DOENTES, OS APPARELHOS ORTHOPEDICOS, EXPOSTOS NA GALERIA DO PALACIO DAS FESTAS — SALA DE CIRURGIA N. 2, PARA O TRATAMENTO DA
Quebradura
PARA HOMENS, SENHORAS E CREANÇAS
A Hernia é uma molestia a qual o doente está diariamente ameaçado de graves perigos, que são conhecidos pelo nome de Estrangulamento Herniario. Esta molestia (na maioria dos casos a intervenção cirurgica chega atrazada) ás quaes estão sujeitos os herniosos: é tão grave que, em poucas horas, passam da vida á morte, soffrendo horrivelmente, tudo isto por causa de muitos destes doentes comprarem cintos não adaptaveis ás qualidades de suas hernias, ou vendidos por pessoas incompetentes. — O estudo das differentes Hernias, das suas fórmas e posição e do grão de desenvolvimento é de muita importancia na contenção, para o tratamento das Hernias, e deve sempre servir de guia aos Srs. Medicos para aconselhar aos seus doentes o cinto a ser fabricado sob medida, segundo a qualidade da doença.

O cinto Electro Orthopedico do PROF. LAZZARINI é um maravilhoso apparelho feito sob medida, sem nenhuma mola de ferro, completamente de tecido elastico, leve, invisivel e suave, permittindo aos enfermos montar a cavallo, fazer qualquer trabalho ou fadiga, contendo a mais volumosa quebradura, a qual estará fixada em brevissimo tempo.
O Prof. Lazzarini, ex-Proprietario na Italia de casa de saude para Operações Gynecologicas, é fornecedor no Rio de Janeiro de diversas casas de saude e em particular do Hospital Pro Matre, dirigido pelo eminente Prof. Fernando de Magalhães. — Attende pessoalmente, no seu Estabelecimento Orthopedico.
AVENIDA GOMES FREIRE, 124 - Por cima da Pharmacia
das 10 da manhã até ás 5 da tarde. (27497)

CINEMA OLYMPIA
Rua Visc. Rio Branco, 53. T. C. 6557
HOJE — Programma magistral — HOJE grande successo
— A RAPOSA AZUL —
11º e 12º episodios, em 4 actos; protagonista: Anna Little.
— PARA FAZER CIUMES —
Magnifica super-producção em 7 estupendos actos, desempenhados pela encantadora Virginia Lee.
A ARTISTAZINHA
Mimoso drama em 6 longos actos, com a graciosa Bessie Love.
5ª e 6ª feira — A Mantilha Prateada, 2º e 3º episodios; Uma Empresa arriscada, em 5 actos, Gladys Walton; O Dia de Banho, comica, em 2 actos, da Universal. Sabbado — Valle do Desespero, 7 actos, por William Farnum; Buffalo Bill, 15º e 16º episodios, em 4 actos, Art Accord. Brevemente: — Corações Humanos, por House Peters. (Q 27422)

CINEMA SMART
Boulevard 28 de Setembro 214|216
HOJE — Um programma — HOJE formidavel
Dois films sensacionaes — DEUS — AMOR — PECCADO, 7 emocionantes actos, super-producção de magnificencia e arte, por Marga Kieska; — O BONET AZUL — 7 actos, por Billie Rhode e Ben Wilson.
Quarta-feira — Escoria da Vida, e Convidado imprevisto.
Quinta-feira — Vida de Christo, com grande orchestra e côros. Preços communs. (Q 27857)

CINEMA SELECTO
Praça Condessa Frontin, 2-4 — Rio Comprido. Tel. Villa 5610.
HOJE MARAVILHOSO PROGRAMMA HOJE
MULHERES HONESTAS
drama em 6 actos, por Rosemary Cheby.
PARISETTE — 3º capitulo, em 3 actos.
Amanhã — "Talisman do Amor", em 5 actos e "O Forasteiro", drama da Fox, em 5 actos. Quinta e sexta-feira — Vida de Christo, grande orchestra e cantos sacros. (Q 27470)

— : — CIRCO OLIMECHA — : —
RUA DA PASSAGEM 144 a 158
— COMPANHIA EQUESTRE GYMNO—JAPONEZA —
Direcção: Irmãos OLIMECHA — : — Empresa: A. Carvalho Cardoso
HOJE — A's 20 3|4 — SOBERBO ESPECTACULO — A's 20 3|4 — HOJE
Admiravel programma — Successo de ZOE' FILARMONICA e da TROUPE OLIMECHA.
Amanhã — NÃO HA ESPECTACULO, para dar logar ao ensaio geral da peça sacra:
O MARTYR DO CALVARIO
Dia 29 — Quinta-feira santa — A's 20 3|4.
Dia 30 — Sexta-feira da Paixão — A's 19 1|4 e 21 1|2:
ESPECTACULOS COMPLETOS, com a divinal peça sacra:
O MARTYR DO CALVARIO
Vida, Paixão e Morte de N. S. Jesus Christo — Apparatosa montagem! — Luxuoso guarda-roupa! — Numerosa comparsaria! — Rigorosa mise-en-scène! Sem alteração de preços.
NOTA IMPORTANTE — Nestes dias não serão levados numeros, sómente a representação dessa empolgante peça sacra, num palco especialmente preparado para esse fim. (Q 27496)

Cine Theatro Centenario
COMPANHIA BRASIL CINEMATOGRAPHICA
Rua Senador Euzebio, 188—190. Telephone Norte 3426
HOJE — TERÇA-FEIRA — Na TELA, ás 7 hs. e 45 — HOJE
O grandioso drama em 6 bellos actos:
A DUVIDA
No PALCO, ás 9 horas em ponto, pela Companhia Theatro Centenario, representação da commovente peça sacra, com acompanhamento de grande orchestra
O Martyr do Calvario
Original de Eduardo Garrido, com 5 actos, 14 quadros e 15 numeros de musica — Scenarios novos — Guarda-roupa da época.
Dia 27 — 1ª sessão, ás 9 horas — Dias: 28, 29 e 30: 1ª sessão, ás 7.45; 2ª sessão, ás 9.45 — Sexta-feira — Matinée, ás 2 horas.
AO CENTENARIO! (Q 28056)

CINEMA MATTOSO
Praça da Bandeira
HOJE! HOJE!
Annita Stewart, em — LOUCO COMPROMISSO — seis lindas partes.
Edith Storey, em — O MAIOR LUCRO — 5 partes.
Amanhã — Matinée — Corações humanos; As quatro virgens marcadas, inicio, e Chico Bola, em "Sorte caprichosa". (Q [illegible])

CINE THEATRO BRASIL
Haddock Lobo n. 417
HOJE — SUCCESSO — HOJE
Mais uma maravilha de arte, pela excelsa rainha da belleza Francesca Bertini, em MARION em 7 actos. No mesmo programma mais uma estrella brilhante do mundo, Mary Milles Minter — SOB CEU TROPICAL, em 5 actos.
Amanhã, o extraordinario film [illegible] em 6 actos, e a bella comedia, por Harold Lloyd, em 2 actos. (Q [illegible])

Director gerente N. VIGGIANI — Proprietario: J. R. STAFFA
Companhia Brasileira de Comedia
TRIANON
O ponto preferido pelas familias cariocas.
Alvorada dos Novos
Director artistico: VIRIATO CORRÊA. Ensaiador: EDUARDO VIEIRA
HOJE — A's 7 3|4 e 9 3|4
74 e 75 REPRESENTAÇÕES do vaudeville de Corrêa Varella
O OUTRO ANDRE'
A SEGUIR **O Noviço** comedia do maior comediographo brasileiro, Martins Penna. (Q. 27480)

— CINEMA MODELO —
Rua 24 de Maio 287
HOJE! HOJE!
Wesley Barry, em — O ENDIABRADO, 7 actos da First National; A CHEGADA DE HINTON E MARTINS, ao Pará, documentario; Mary Milles Minter, em — AMAR, CRER E OUSAR, 5 actos, Paramount. 5ª-feira — Vida de Christo. (Q 16836)

CINEMA POPULAR
Rua Marechal Floriano 99, 101 — Empresa V. R. Castro
HOJE! — Gladys Walton, em UMA EMPRESA ARRISCADA, 5 actos encantadores.
AS QUATRO VIRGENS MARCADAS, 13ª e 14ª séries; A RAPOSA AZUL, 13ª e 14ª séries.
Amanhã — A vida nocturna, em Hollywood. (Q 27492)

CINEMA MASCOTTE
Empresa V. R. Castro
R. Archias Cordeiro, 230 (Meyer)
HOJE! — Dorothy Gish, em — A GAZELLA DE OURO — 5 actos deliciosos.
A VIDA NOCTURNA EM HOLLYWOOD, 6 actos sensacionaes; BUFFALO BILL, 15ª e 16ª séries.
Amanhã — O Feliz Daniel.

CINEMA EXCELSIOR
RUA DO CATTETE 271
Empresa V. R. Castro
HOJE! — Pauline Frederick, em ESCRAVA DA VAIDADE — Um super-film em 7 actos maravilhosos
A MANTILHA PRATEADA 1º episodio.
EM HONRA DO PATRÃO 2 actos comicos.
Amanhã — Alma Siciliana.

CAMISARIA
STOCK ESCOLHIDO
CONFECÇÃO ESMERADA
PREÇOS ESPECIAES
TERCEIRA CASA AZAMOR
R. CARIOCA Nº41

NOTAS SOCIAES

NATALICIOS

[illegible]

CASAMENTOS

[illegible]

NASCIMENTOS

[illegible]

PIC-NICS

[illegible]

VIAJANTES

[illegible]

ASSOCIAÇÕES

[illegible]

SOCIEDADE DE INTERNOS DOS HOSPITAES — Realiza-se, hoje, ás 8 horas da noite, no salão nobre do Hospital Nacional de Alienados, a posse da nova directoria dessa sociedade.

Presidirá á sessão o professor Juliano Moreira. E' a seguinte a nova directoria: presidente, Helion Menezes Povoa; vice-presidente, Genil Pacheco; 1º secretario, Sylvio Moura; 2º, Lopes Ferraz; thesoureiro, José Conzado; orador, Collares Moreira.

Falarão os doutourandos Helion M. Povoa e Carijó Cerejo.

FALLECIMENTOS

Falleceu hontem, e será enterrado hoje, o sr. Honorio de Mattos, [illegible]

TRES REMEDIOS PODEROSOS
BIOTONICO FONTOURA
O MAIS COMPLETO FORTIFICANTE
REGULADOR FONTOURA
O REMEDIO PREFERIDO DAS SENHORAS
XAROPE DROSERA FONTOURA
CURA TOSSE
EM TODAS AS PHARMACIAS E DROGARIAS
DEPOSITARIOS: PLINIO CAVALCANTI & CIA
RUA DA ALFANDEGA 147
RIO DE JANEIRO

[illegible]

PRIMEIRO INSTITUTO SCIENTIFICO DO BRASIL PARA EXAME GRATUITO DA VISTA
— CASA VIEITAS —
O maior sortimento de oculos, pince-nez, binoculo e lorgnons, que se encontra nesta praça.
OS CONCERTOS OPTICOS ATÉ 3$000 SÃO GRATIS.
A Casa Vieitas não está mais na esquina da rua do Hospicio e sim no outro lado — Rua da Quitanda, 99. (3330)

NOTICIAS MILITARES

MARINHA

[illegible]

QUERRA

[illegible]

de. Da referida commissão foi dispensado o capitão-tenente engenheiro estagiario Cesar Amaurity da Cunha Menezes.

Este official foi designado para fiscalizar as obras do centro de Aviação Naval, em Santos.

— O ministro da Marinha solicitou ao inspector geral de seguros informações sobre seguros contra accidentes do trabalho do pessoal das obras do dique da Ilhas das Cobras, com o fim de salvaguardar os interesses da Fazenda nacional, em virtude de ter de resolver sobre varias propostas apresentadas por algumas companhias, a esse respeito.

— Vão ser entregues á Marinha

[illegible]

O Tribunal, contra o voto do ministro Faria, deu provimento, para annullar o processo desde o julgamento da pronuncia, e observar ao auditor que não deve convocar juizes estranhos á região, embora já tenham servido no conselho.

GRANDE SORTEIO DO "PARC ROYAL"
Foi premiado na extracção de hontem 26, o coupon n. 265, distribuido no dia 24.
Convida-se o portador a receber o respectivo premio. 3485)

PÓ AZUL! Mata BARATAS infallivel. (1016)

ZAMPIRONI Unicos destruidores dos MOSQUITOS. Um seculo de uso e de successo ! ! (5017)

Dores de Cabeça
A prisão de ventre é uma grande causa das dôres de cabeça. Alliviae a prisão de ventre — as dôres de cabeça hão de desapparecer. As Pilulas do Dr. Ayer curam a prisão de ventre. (3358)

ESCOLA REMINGTON
Dactylographia e tachygraphia — Rua 7 de Setembro 67. (10018)

O Novo Sal Salvarsan ISENTO DE PERIGOS — Sulfarsénol — Maxima acção e minima reacções reunidas. (5384)

CULTO EVANGELICO

No templo da Egreja Presbyteriana do Rio, haverá nesta semana, os seguintes cultos especiaes:

[illegible]

HOJE 30:000$000 INTEIRO, 2$400 Loteria do E. do Rio (10990)

A VIDA EM VIDROS Rhum Creosotado do Ernesto Souza BRONCHITE Rouquidão, Asthma, Tuberculose pulmonar. GRANDE TONICO

FORMULA:
CREOSOTO DE FAIA
IODO
Hypophosphito de SODIO
Hypophosphito de CALCIO
GLYCERINA
Fartos elementos para a Hygiene dos Pulmões e : : Robustez : :
GRANADO & C.
Rua 1º de Março n. 14 (4848)

SECÇÃO LIVRE

Tecidos de Verão
Visitem, hoje, as grandes exposições de tecidos de verão na A' Alliança [illegible] Uruguayana, 62. (8499)

Bom Dia!
Como está hoje o seu estomago? Tome as Pastilhas do Dr. Richards
Sem iguaes para cura permanente da dyspepsia e indigestão. (3387)

CENTRO DO COMMERCIO E INDUSTRIAS DE MATERIAES DE CONSTRUCÇÃO

CARTA ABERTA AO SR. ADOLPHO COELHO

Illmo. Sr. — Accusando o recebimento da carta de 24 do corrente, em que, v. s. scientifica á directoria deste Centro, que, levado por grandes interesses commerciaes, é obrigado a resignar o logar de escripturario, que ha alguns mezes vem exercendo neste Centro, com grande zelo e dedicação, venho scientificar pela presente que a directoria attendendo ás razões apresentadas, resolveu com grande sentimento acceitar essa demissão e tornar publico o seu agradecimento pelos bons e inestimaveis serviços que v. s. vinha prestando ao desenvolvimento deste Centro com a mais nitida comprehensão dos seus deveres. Tornando publico o seu reconhecimento deseja a directoria tornar tambem patente o seu grande pesar pelo afastamento do auxiliar distincto, prestimoso e honrado e dar uma publica demonstração do alto apreço em que tem os seus serviços e merecimentos pessoaes. Digne-se v. s. de acceitar os nossos protestos de elevado apreço e consideração e de fazer desta carta o uso que mais convier aos seus interesses por constituir o attestado mais honrado que lhe é possivel passar neste momento.

Rio, 26 de Março de 1923. — Henrique do Espirito Santo, Secretario. (3491)

Prof. Dr. Rabello — Syphilis, doenças da pelle. [illegible]

BLENORRHAGIA — [illegible]

Raios X — Dr. J. Gevaldo Vieira, com pratica dos hospitaes de Paris, Berlim e Francfort. Radioscopia — Radiographia — Radiotherapia. Assembléa n. 38. Telephones Central, 3640, cons. Villa 5518, residencia.

[illegible]

CURA DA HYDROCELE
[illegible]

CLINICA CIRURGICA, VIAS URINARIAS
[illegible]

PARTOS E MOLESTIAS DAS SENHORAS
[illegible]

CIRURGIA, MOL. SENHORAS VIAS URINARIAS
[illegible]

CIRURGIA, DOENÇAS DO RECTO E ANUS
[illegible]

GARGANTA, NARIZ, OUVIDOS E BOCCA
[illegible]

GARGANTA, NARIZ E OUVIDOS
[illegible]
(a ás 5 hs.). Tel. 5550, C.
Dr. Sebastião Cesar da Silva—Ouvidor, 189, 1º—3 ás 5. T. N. 5508.
Dr. F. Castilho Marcondes — Rua Chile, 13 (3 ás 5). T. C. 1074.

OLHOS, GARGANTA, NARIZ E OUVIDOS
Dr. Raul David de Sanson—S. José, 43, 1º, das 2 ás 5. Tel. C. 5197.
Dr. Hilario de Gouvêa — R. de São José 24. Tel. C. 5558, 2 ás 4 hs.

OCULISTAS
Drs. Moura Brasil e Gabriel de Andrade — Uruguayana 37 (12 ás 4).
Dr. Pache de Faria — Carioca 43 — 2.ªs, 4.ªs e 6.ªs (4 ás 6). C. 5380.

CASAS DE SAUDE
Dr. Estellita Lins — Modernas installações. Lab. R. X. Op. vias urinarias. Rd. 28 Set. 184. 6142 V.
Casa de Saude Dr. Poggi — Rua Marquez de Abrantes, 192. Preços modicos. Tel. Sul, 155.

ESCOLAS E LIVRARIAS
Livraria Alves — Livros collegiaes e academicos — R. Ouvidor, 166.

HOTEIS E PENSÕES
Hotel Avenida — O mais importante do Brasil. End. telegr. "Avenida".

OS MELHORES CAFÉS
Café Ideal — Sempre puro. Dep.: r. Saude 142 e 150. Tel. 707, Norte.

CINEMATOGRAPHIA
Benedetti — Synchronismo musical privilegiado no Brasil e no estrangeiro. Laboratorio e theatro de "pose". — R. Tavares Bastos 155. T.B.M. 033

DR. ERNANI FARIA ALVES
Cirurgia geral — (Appendices Hernias, tumores, etc.) — Vias urinarias.
Rua da Quitanda 33, 1º andar. A's 5 horas. Telephone 788 C. (592)

ESCROPHULAS E RACHITISMO
Desde que uma criança tiver ganglios, uma paralysação do desenvolvimento, deve tomar a TRICALCINE. O granulado de TRICALCINE é sempre acolhido pelas crianças com avidez, como uma guloseima. Por outro lado, pouco importa a forma desse medicamento, quer se trate de TRICALCINE em hostias, comprimidos, pós ou granulados, sob a sua influencia sufficientemente prolongada, vêem-se os ganglios diminuir de volume e de numero, desapparecer as erupções do impetigo, melhorar as conjunctivites. A criança cresce, medra e toma forças.
A TRICALCINE é o tratamento indicado em todos os estados chronicos acompanhados de fraqueza. 3433

INDICADOR

ADVOGADOS
Dr. Amaury da Silva — Rua 7 de Setembro 207, sobrado.
Dr. Alvaro Goulart de Oliveira — Rua da Alfandega 91, sobrado.
Dr. Salgado Filho — R. General Camara 47, 1º and. Tel. 5304, Norte.
Drs. Verissimo de Mello e Domingos Lourenço — Quitanda 45. T. C. 3007.
Dr. Nelson Campos — Escriptorio, rua da Carioca, 66, sob. Tel. C. 1530.
Dr. Francisco Loup — Carmo, 71, 1º, sala 35, 9 ás 11 e das 16 ás 18 hs.
Dr. Alfredo Machado Guimarães Filho. Rua do Ouvidor 54, 1º andar.
C. Daniel de Deus — Advogado.
Dr. J. M. Mac Dowell da Costa—General Camara, 66. Tel. Norte 4747, das 10 ás 12 e das 14 ás 17 ho.

MEDICOS
Dr. Luiz Ramos — P. Saens Pena 31 R. Conde Bomfim 685. Tel. V. 1630.
Dr. Moraes (Manoel de) Av. R. B.co 137. (15 hs.) 2.ªs, 4.ª e 6.ªs.
Dr. I. Malagueta, R. do Carmo, 5. (Esq. de S. José). Tel. 2652 C.
Dr. A. Pamplona—Madeiros Passaro, 27, Tijuca. V. 1276. 1º de Março 13, N. 5303, das 14 ás 16 horas.
Dr. Flavio de Moura — R. Buarque n. 33 (Leme). Tel. Sul 1052.
Dr. Henrique Duque — Rodrigo Silva n. 1. Res.: R. Ibituruna, 71.

MEDICOS ESPECIALISTAS
Dr. W. Scaller (mentaes e nerv.) — R. M. Olinda (1-3). Tel. S. 2404.
Dra. Ursulina — (Senhs. e creanças). S. José 51 (12 ás 2 1/2). C. 5868.
Dr. Nelson Miranda — Trata pelos raios X. os tumores ganglionarios, fibromas, cancros, etc. R. Carioca, 48. C. 1525.
Dr. P. Terra — (Pelle e syphilis) — R. Assembléa 20 (2 ás 4).
Dr. A. F. da Costa Junior — (Ass. da Fac.) Pelle, syphilis, tumores App. de radium; Chile 17 (4 ás 6).
Dr. Moncorvo — (Creanças) — R. do Carmo, 13 (3 hs.) Moura Brito, 53.
Dr. Werneck Machado — (Pelle e syphilis). Largo da Carioca 11, 1º and.
Dr. Guilherme Eisenlohr — (Tuberculose.) Rua Mal. Floriano, 44.
Dr. Cunha Cruz — (Est. intes. e figado) D. nervosas e alcoolismo pela suggestão. R. Chile n. 11—3 ás 5.

O REI DOS FORTIFICANTES
KOLA CARDINETTE
DE ACÇÃO RAPIDA — PALADAR DELICIOSO
RESTAURA AS FORÇAS PERDIDAS
Nos casos de debilidade geral, na neurasthenia, dyspepsia atonica ou nervosa, e fortificante "KOLA CARDINETTE" é de valor real e de resultados positivos e rapidos.
THE PALISADE Mfg. Co.
Yonkers, N. Y.-U. S. A.
Depositarios:
D. KLAMMER & Co. — Caixa, 765 — Rio de Janeiro. (8123)

O CRYSTALINO
RUA URUGUAYANA, 39. Telephone Central 3325.
RIO DE JANEIRO
RECLAME PARA O MEZ DE ABRIL

Apparelhos Inglezes c/ 63 peças para jantar, a	230$000
Apparelhos chá e café, c/ 34 peças, a	120$000
Apparelhos de Porcellana de Limoges, c/ 7 peças para toilette, a	170$000
Chicaras Hollandezas de côr, c/ ouro, para chá. Duzia, a	24$000
Canequinhas de porcellana. Duzia, a	14$000
Pratos de meia porcellana em côr, para mesa. Duzia, a	22$000

(10963)

IDEAL DO BELLO SEXO
"CAROGENO"
O melhor fortificante até hoje conhecido. E' o unico cuja propaganda não é mentirosa, mas sim, a expressão da verdade, como affirmam todos quantos delle fazem uso.
ENGORDA, FORTALECE, TIRA OS PANNOS E SARDAS.
Opera brilhantemente nas pessoas impaludadas nas depauperadas por excesso de trabalho physico e intellectual.
Na sua composição predominam quina, kola, strychinus e arsenico.
Com o uso de dois frascos o paciente certificar-se-á da efficacia desse maravilhoso preparado.
Encontra-se nas bôas pharmacias e drogarias.
Depositos: Rua Visconde do Rio Branco 413; Drogaria Barcellos — Nictheroy; rua 1º de Março 14, Granado & Comp. — Rio de Janeiro. (8393)

GR.:. BEN.:. LOJ.:. CAP.:. COMMERCIO

Terça-feira, 27 sess.. esp.:. fin.:. O secr.:. John Bloomfield 18.:. (Q 25844)

R. S.

Club Gymnastico Portuguez

BAILE EM 31 DE MARÇO SABBADO DA ALLELUIA

Os srs. socios terão ingresso com o recibo do mez corrente.

Trajo: — Casaca, smoking ou terno completo de brim branco (gravata preta e sapatos de verniz preto) sendo tambem permittida a entrada de phantasias de luxo.

Humberto Taborda, 1º secretario. (10833)

FORRAÇÕES
Para automoveis
MOREIRA, BRAGA & C.
24, Rua Evaristo da Veiga, 24
Phones: 84 e 4196, C. (9884)

Contra GONORRHEA CYSTITE Molestias da Bexiga e dos Rins
DISMINE FAVROT
Novo Remedio experimentado com o maior exito em Paris nos afamados Hospitaes Saint-Louis e Saint-Lazare.
Laboratorios H. FERRÉ, BLOTTIÈRE y Cie, 6, Rue Dombasle, Paris. (8112)

CLUB DE S. CHRISTOVÃO

Communico aos Snrs. Associados que haverá no Sabbado d'Alleluia, uma reunião intima, a qual terá inicio ás 22 horas.

A entrada far-se-ha mediante a apresentação do recibo do mez corrente.

Traje: — branco obrigatorio.

Arthur Camarinha, 1º secretario. (Q 26153)

ASSOCIAÇÃO ESPIRITA SÃO FRANCISCO DE PAULA

2ª CONVOCAÇÃO

De ordem do Snr. presidente são convidados os Srs. associados a se reunirem em assembléa geral quarta-feira 28 de Março as 22 horas, para a eleição da nova Directoria de accordo com os novos estatutos.

Rio de Janeiro, 26 de Março, de 1923 —

Nelson Portilho — Secretario. (Q 27288)

CAIXA BENEFICENTE DOS EMPREGADOS DA SAUDE PUBLICA

AVISO

De ordem do sr. dr. Presidente, convido os srs. associados para assistirem a Assembléa Geral a realizar-se no dia 31 de Março, ás 19 horas na séde social, para eleição da Commissão de Tomada de Contas, relativa ao anno de 1922, exclusivamente.

Rio, 26 de Março de 1923. — O 1º Secretario Heitor de Farias. (Q 27335)

MONTEPIO DO CLUB MILITAR

ASSEMBLÉA GERAL ORDINARIA

De ordem do exmo. sr. general director convido aos senhores socios para a reunião de assembléa geral ordinaria em segunda convocação a realizar-se ás 16 horas do dia 28 do corrente.

Ordem dos trabalhos: leitura do relatorio do director, parecer do Conselho Fiscal e eleição do novo Conselho Fiscal para o corrente anno e mesa das assembléas.

Rio, 16 de março de 1923. — Major Augusto F. Pereira Pinto, Secretario. (10999)

DECLARAÇÕES

SOCIEDADE DE AUXILIOS FUNERARIOS DOS EMPREGADOS DA LINHA (5ª DIVISÃO) DA ESTRADA DE FERRO CENTRAL DO BRASIL.

1ª CONVOCAÇÃO

De ordem do sr. presidente, convido os srs. associados quites, em pleno goso de seus direitos sociaes, a se reunirem em assembléa geral ordinaria, de accordo com o artigo 31 dos Estatutos, no dia 27 do corrente, ás 16 horas, á rua Senador Pompeu n. 302, para leitura e approvação do parecer da Commissão de tomada de contas e eleição da nova administração.

Rio de Janeiro, 25 de março de 1923 — Euclydes Cruz, 1º secretario. (Q 25870)

BEN.:. LOJ.:. CAP.:. VISCONDE DO RIO BRANCO

3ª feira, 27, do corrente ás 20 horas sess.:. mag.:. de Cam.:. do meio.

O secr. A. Moura 18.:. (Q 27122)

BEN.:. LOJ.:. CAP.:. UNIÃO ESCOSSEZA

Hoje, sess.:. econ.:. secr.:. Almeida 18.:.

ANNUNCIOS

OLEADOS
Compram-se retalhos grandes e novos para assoalhos, á rua Sete de Setembro, 231, sobrado, com Duarte. (Q 27375)

OURO
AO MELHOR PREÇO DO DIA
Ninguem, (a não ser tolo), deve vender joias velhas, prata, platina, brilhantes, dentaduras ou postiços usados, sem ver a offerta da "RUA DA CARIOCA 23, SOBRADO", — bem como o preço da fabricação ou concerto garantido de joias e relogios. (Q 28035)

CALCARINA
FACILITA A DENTIÇÃO COMBATE A ANEMIA E CURA DIARRHEA SEM IRRITAR ORGANISMO
PREÇO 2$000 (3483)

LEME
Precisa-se alugar uma sala mobilada, para pessoa que offerece bôas referencias. Offertas para a Caixa Postal 678, ou Teleph. Norte, 3013, das nove ás dezesete horas. (Q 27330)

PARA ECONOMIA DO GAZ
A OFFICINA FEDERAL SUISSA concerta e põe em estado novo e por pouco dinheiro, os queimadores, as grelhas e as chapas dos fogões a gaz, os mais deteriorados ou quebrados. — Attende-se a chamados pelo telephone Central 664. Rua dos Arcos 64. (Q 26218)

Dr. SILVINO MATTOS, laureado especialista em dentaduras sem vacuo, isto é, sem pressão, sem ventosas e, em certos casos, sem chapas ou céo da bocca. Adherencia absoluta por meio da "juxta-posição de alta precisão". A mastigação torna-se perfeita e a belleza da physionomia verifica-se desde logo. Preços modicos. Rua 7 Setembro, 231; das 8 ás 5. Phone: 1.555 — Central. (Q 27376)

CURA RADICAL DA GONORRHEA
NICA ou RECENTE em poucos dias com processos modernos, sem dor; garante-se o tratamento. Electricidade. Vaccina 606 e 914. Assembléa 54, das 10 ás 11 horas. Serviço nocturno, das 5 ás 9. DR. PEDRO MAGALHÃES. (Q 25663)

VIAS URINARIAS
Cura da gonorrhéa aguda e chronica e suas complicações. Tratamento rapido dos estreitamentos pela electricidade. Doenças venereas. Tratamento da syphilis pelo bismutho, néosalvarsan (914) e mercurio. Dr. Raul Rocha — Consultas e curativos, das 9 ás 11 e das 2 ás 6. Rua Sete de Setembro n. 195. — Faz operações com anesthesia local, sem nenhum soffrimento para o paciente. — Preços modicos. (10846)

OURO
prata, platina, brilhantes, compram-se e pagam-se bem, na praça Tiradentes n. 64. Concertam-se joias e relogios — CASA GARCIA. (10847)

Terreno em Santa Thereza
73 metros de frente
Porto dos Dois Irmãos, na Rua Alice, vendemos um terreno de 73 metros de frente, o melhor que existe em Santa Thereza, sem pedreira, com vistas admiraveis para a bahia, ao lado do bonde; preço para liquidar com urgencia 73 contos.
Informações de 9 ás 11 e 2 ás 4, com Heinzelmann & Comp. 1º de Março 151, 1º. (10890)

OPTICA BRAZIL
Oculos e pince-nez, de superior qualidade, com crystaes de 1ª, por preços sem competidor.
Binoculos, Thermometros, etc.
Exame da vista gratis.
J. PEREIRA & MADUREIRA
Rua da Assembléa, 54—Rio (4041)

SOALHINE — Para lustrar soalhos
METALINE — Para limpar metaes
MOVINE — Dá lustro aos moveis
PRATINE — Faz brilhar a prata.
Experimentem e ficarão convencidos do seu valor.
Fabrica de Productos "PYRAMID". Tel. Central, 5487. (10988)

JOIAS: COMPRAM-SE
Prata, platina, brilhantes, dentes e dentaduras, cautelas e tudo que represente valor. Ouro, desde 3$700. CASA OLIVEIRA — Rua dos Andradas 54. Concertos garantidos em JOIAS E RELOGIOS. (Q 24410)

REPUXADORES
Precisa-se na Fabrica GUARANY, á rua do Resende, 186 e 188. (Q. 62128)

OURO
COMPRA-SE OURO para AMOEDAR, de 4$500 a 7$000; PLATINA, a 38$000; assim como: joias usadas, dentaduras, etc. Antes de ir a qualquer parte é conveniente ir primeiro á RUA URUGUAYANA 131, na porta da charutaria, que paga mais do que ninguem. (Q 27382)

Casa em Petropolis
Aluga-se nova, com bonde á porta e mobilada, 350$000 mensaes. — Phone 1236 Beira Mar. (Q 27396)

Estrangeira
Para gerente de uma pensão familiar, necessita-se urgente. Tratar á rua 13 de Maio 34, das 2 ás 4 horas da tarde, sr. Egy. (Q 27191)

SENHORAS E SENHORITAS
Falta de menstruação, reapparece tomando as capsulas SEVENKRAUT, de Apiol — Sabina Arruda — Drogaria Geraldes — Rua Uruguayana 147. (Q 21262)

Theatros da EMPRESA PASCHOAL SEGRETO
S. JOSE' Grande Companhia de Revistas e Burletas
HOJE - Duas sessões - A's 7 3/4 e 9 3/4 - Duas sessões -- HOJE
VOCE VAE !...
Revista em dois actos, 17 quadros e duas brilhantes apotheoses, original de José Paulista e Renato Alvim, com musica de Soriano Robert (todos da S. B. A. T.)
DURANTE A PAIXÃO
O MARTYR DO CALVARIO
A seguir — MEIA NOITE E TRINTA!, revista de Luiz Peixoto, victorioso co-autor do "Forróbódó", "Fim de Catumby", "Morro da Favella" e outras peças de grande successo.
CINEMA MODERNO — "As aventuras da bella Dorette" (5 actos), "A raposa azul" (9º e 10º episodios) e "Attrictos da vida" (2 actos).
CARLOS GOMES
Companhia de burletas GARRIDO
HOJE — A's 7 3/4 e 9 3/4 — HOJE
QUEM PAGA E' O CORONEL
Maestro FREIRE JUNIOR (da S. B. A. T.)
Josephina — ALDA GARRIDO
Durante a Paixão — O MARTYR DO CALVARIO, desempenhando o papel de Nazareno, o actor JOSE' GUIMARÃES, que é quem mais se approxima da notavel creação do saudoso Olympio Nogueira.
A seguir — O EMBAIXADOR, burleta em tres actos, original de Armando Gonzaga, com musica de Raul Martins. (Q. 26059)

(Companhia OTTILIA AMORIM) THEATRO RECREIO (Empresa: RANGEL & C.ª)
HOJE
A ESCRIPTA E OUTRA
A's 7 3/4 e 9 3/4
Amanhã, Quinta e Sexta-Feira
A's 7 3/4 - Dois Espectaculos - As 9 3/4
O Martyr do Calvario
Jesus, JOSE' LOUREIRO; Virgem Maria, EMMA DE SOUZA; Magdalena, OTTILIA AMORIM; Samaritana, ANTONIA DENEGRI; Judas, FERREIRA DE SOUZA; Pilatos, JOÃO DE DEUS.
A 6 de abril — O RIO ALEGRE — de Gastão Tojeiro. (Q 28057)

Amor!... Amor!... Tu és muitas vezes um sonho, uma suave illusão a infiltrar-nos a existencia de uma felicidade infinita! Tu és tambem o desengano! E's a dor e o desespero! E's uma luz amortecida a encher de tristeza toda a nossa mocidade!
No Cine Palais
em
16 de Abril
PROLOGO e
PRIMEIRA
EPOCA
de
OS MYSTERIOS DE PARIS
de
Eug. Süe
PROGRAMMA
EXTRA
da
Agencia Cinematographica
POPULAR

EMPRESA THEATRAL JOSE' LOUREIRO
Theatro Lyrico
AMANHÃ quarta-feira, 28—AMANHA
— A's 8 3/4 —
A peça sacra de grande espectaculo, em versos, de Eduardo Garrido
O Martyr do Calvario
JESUS, Carlos Torres; PILATOS, Antonio Ramos; JUDAS, João Barbosa; VIRGEM, Corina Fróes; MAGDALENA, Lucilia Peres.
Bilhetes á venda na bilheteria.
THEATRO REPUBLICA - Companhia Ruas
HOJE A's 8 3/4 HOJE
1ª representação da revista-fantasia em 1 prologo, 2 actos e 14 quadros, original dos escriptores portuenses ASCENSÃO BARBOSA e ABREU E SOUZA, com musica dos maestros ASCENSÃO BARBOSA e ALVES COELHO
BELLO SEXO
Compère: FORMA TORTA — SOARES CORREIA
HOMEM DOS 7 INSTRUMENTOS — HENRIQUE ALVES
DISTRIBUIÇÃO — Prazer, Belleza da moda, Trovador, Fadista do Brasil e Combinação, Julieta Soares; Luxuria, O desejo, Belleza andaluza, Meia de seda e Canção das praias, Lina Demoél; Bachanal, Belleza d'hortaliça, Micas Pinto, Arenha e Menina dos tremeliques, Alda Teixeira; Bacchante do amor, Caixa de pó de arroz, Margarida, Perfume do passado e Castella, Evangelina Bastos; Ramboia, Guitarra a chorar, Prato do dia, Franceza, Antiga historia d'amor, Embriaguez de Champagne, Pilão e Candeia, Guilhermina Paiva; O peccado, Venus, Pyjama, Recordação, Mascotte do 13, Sofia de Souza; Espuma de Champagne, Canção dos campos, Pirilão, Biombo de placa, Camisa engommada, Filomena Casa; Olhar de mulher, Prato do dia, Sogra e Manécas, Maria Thereza; Embriaguez do amor, Prato do dia, Parteira e Quim, Cesaria Henriques; Hip, hip, hip, hurrah!, Céguete, Zé Povinho, José Silva; Coxo, Chico Pinto, Alberto Miranda; Embriaguez da fortuna, Zarolho, Fraldinhas, Santos Carvalho; Coração que soffreu, Fatiota do Brasil e Eterna canção, Alberto Reis; Cancioneiro e Moinho, Alfredo Pereira; Guerreiro e Terra de Ninguem, Agostinho Lagos; Belleza d'homem, Endricla, Antonio Bastos.
Taças, arautos, espumas de Champagne, Luxurias, ramboias, falenas, quadras, pintainhos, marcottes, damas da côrte, biombos, etc., etc.
Mise-en-scène de Pedro Cabral — Guarda-roupa de Jayme Valverde — Scenarios de Luiz Salvador & Merguilhão, Rouda, Serra & Amarante, Rebello Junior e José de Almeida — Cabelleiras de Victor Manoel — Montagem de Saul Ferreira — Direcção musical de Felippe Duarte.
PALACIO THEATRO — Sabbado, 31 — Estréa da Companhia Cremilda—Chaby, com a comedia CAMA, MESA E ROUPA LAVADA. Bilhetes á venda.
THEATRO LYRICO — Sabbado, 31 — Reapparição da Companhia SATANELLA—AMARANTE, com a opereta MISS DIABO. Bilhetes á venda. (Q 27474/75)

Cine-Theatro AMERICA Comp. Vicente Celestino Empresa: Paiva Caruso & Comp. Teleph. 4575 Villa
HOJE — Não haverá espectaculo, para montagem do
MARTYR DO CALVARIO
que subirá á scena AMANHÃ, em duas sessões. Christo — VICENTE CELESTINO; Pilatos — ALVARO FONSECA; Magdalena — LAIS AREDA; Virgem Maria — YOLE BURLINE; Veronica e Samaritana — LUIZA NAZARETH — 1ª sessão, ás 6 1/2; 2ª sessão, ás 9 horas.

CINE TIJUCA
Teleph. 3655, Villa
HOJE — ULTIMO DIA — HOJE
O magestoso film em 7 partes, dedicado ás mães do Universo:
Corações Humanos
2º film — CRIME, SACRIFICIO OU AMOR — Bellissimo film em 6 actos, por Sylvia Breamer.
Amanhã — Fox Jornal — AS 4 VIRGENS MARCADAS; A PUPILA DE 2 TUTORES, 6 actos, por Roy Stewart.

CINE-THEATRO HADDOCK LOBO
Teleph. 480, Villa
HOJE — ULTIMO DIA — HOJE
SOMNAMBULA — Bello film, em 5 actos, por Constance Binney.
A GRANDE NOITE
Magestoso drama da Fox, por JOHN GILBERT.
Amanhã — "Supplicio de Mãe", 6 actos, por Paulina Bruw; — "As 4 Virgens marcadas", 10º e 11º episodio, — Mutt e Jeff.
5ª e 6ª-feira — O Martyr do Calvario, film colorido, Pathé, 5 actos.

CINE THEATRO ORIENTE
Estação de Olaria — Teleph. Villa 808
4ª, 5ª e 6ª-feira santa — Dias: 28, 29 e 30, a celebre peça sacra
O MARTYR DO CALVARIO
em 5 actos, 12 quadros e uma apotheose. Jesus — Carlindo Alves; Pilatos — Eduardo Arouca; Judas — Octavio Rangel; Virgem Maria — Emilia Pinho; Magdalena — Adelia Branca; Samaritana — Carmen Fernandes.
Todas personagens por artistas consagrados — Montagem rigorosa — Scenarios proprios — O povo dos suburbios da Leopoldina deve assistir esse espectaculo maravilhoso, a preços populares. 1ª classe, numerada, 2$; 2ª — 1$500. (Q 28166)

Milagres do Bazar Colosso

Novos artigos dos ultimos leilões alfandega podemos vender mais barato que outras casas; sedas em retalhos com grandes differenças preços; crepe China perfeito forte metro largura preto marinho 14$; seda lavavel metro largura 8$600; rendas seda meio metro largura 14$; rendas sedas ponto filet 25$; grande variedade rendas valencianas estreitas desde 1$ peça; rendas linho desde 600; cambraia linho metro ao largura para camisas ou combinações 4$500; Bengaline preta luto enfestada 4$; metro crepe preto luto; applicações pretas luto; merinó preto; tecidos pretos lã para luto; crepe China preto encorpado 18$; charmeuse legitimo francez, muito encorpado metro largura para capas e vestidos 38$; veludo marron ou cinza para capas e vestidos 9$; veludo de seda chifom metro largura para capas e vestidos 38$; linho metro 40 largura para vestidos 9$500; cambraia puro linho, fina metro largura 9$800; cambraia puro linho encorpada 8$500; flanelas para ceroulas 1$800; flanela pura lã para camisas dentro 14$; colchas para solteiro 7$; colchas para collegiaes 7$500; colchas para noivas 20$; colchas chics inglezas para noivas 55$; malas para roupa collegiaes 10$; meias para collegiaes e creanças desde 1$; meias seda fortes pretas brancas senhoras 4$500; bordados chics; rendas valencianas 4 dúzias largura 900; esponge enfestada 4$800; cobertores para collegiaes 12$; cobertores pura lã chics para noivos 55$; Brim para roupa collegiaes 1$800; filó 3 metros largura para cortinado 12$000; filó bom para vestidos 3$600; filó de cores vestidos 2$; fronhas de bom creloné bordadas 5$; crepe China todas cores, escolher 18$; palha seda metro largura 11$; vinde ver rendas chics e baratas bordados estreitos e largos, padrões elegantes; atoalhados 2$800, atoalhados brancos 3$500; Lençol para banho muito encorpado largos 12$; toalha rosto 1$400; compra 50$ tem direito um par de meias de senhora homem ou creança 2$; compra 100$ que tem direito uma peça renda de 3$; compra 300$ tem direito a 3 metros de seda de 11$500 Bazar Colosso vae passar a Cinema Rua Haddock Lobo n. 6.

(Q 27486)

Molho Inglez

Registrado e analysado — PRODUCTO PURO E RECOMMENDAVEL.

Laboratorio: E. do Rio. Pedidos a Fonseca Araujo & C., rua Silva Jardim n. 12. Tel. Central 367 — Unicos depositarios para todo o Brasil: A. BEBIANNO & C., rua S. Pedro n. 114. Tel. Norte 4097. Vidro, 2$500. Usado nos principaes hoteis desta capital.

(560)

Em tempo d'epidemia

Actualmente todos sabem que todas as molestias epidemicas ou contagiosas, taes como a febre amarella, a peste, o typho, o cholera e tambem as ulceras, os cancros, a tinha, etc., communicam-se por meio de microbios ou por germens e miasmas infectuosos. Disto resulta que o melhor meio de evitar estas molestias consiste em sanear os logares onde o ar está viciado e, em tempo de epidemia, de desinfectar as roupas brancas e de panno, as feridas das pessoas acommettidas da doença, por meio de fortes antisepticos. Aconselhamos sempre que se empregue a Verdadeira Agua de Labarraque por ser ella um antiseptico certo e o mais energico desinfectante.

Com effeito, o emprego da Verdadeira Agua de Labarraque misturada com quantidade sufficiente dagua é quanto basta para sanear immediatamente os logares onde o ar estiver muito viciado e para desinfectar instantaneamente as roupas de panno e brancas, nomeadamente as que estiverem mais sujas de materias provindas de individuos fallecidos das mais terriveis epidemias. Lavando-se a mão e o rosto com Agua de Labarraque misturada com agua, fica-se preservado com certeza de qualquer epidemia.

Deve-se quasi sempre misturar com agua, a Agua de Labarraque antes de empregal-a. As dóses e o modo de empregar-se, acham-se no prospecto envolto á garrafa — A Agua de Labarraque serve exclusivamente para o uso externo.

A' venda em todas as pharmacias.

P. S. — Desconfie-se das imitações; exijam a Verdadeira Agua de Labarraque e, para evitar enganos, reparem bem que o letreiro tenha o endereço do Laboratorio: "Maison L. FRERE, 19, rue Jacob, Paris." 2.

(3434)

Porcos Duroc Jersey

Vendem-se dois casaes lindos e mansos, á rua Assis Carneiro 450, Piedade, e um vitello de um anno.

(Q 28029)

Cachorrinho Lulu'

Vende-se um legitimo, cor champagne, por 50$000, na rua Conselheiro Autran n. 38. (Villa Isabel).

(Q 27387)

Quarto de frente

Aluga-se um bem mobilado, sem pensão, em casa de familia, a cavalheiro ou casal que trabalhe fóra, na rua Senador Dantas n. 82.

(Q 27390)

CALLISTA

Aristides Pereira, especialista: unhas encravadas, etc. Chamados pelo telephone 921 Norte. Preço: 5$000.

(Q 27310)

Quarto — Precisa-se

mobilado, sem pensão, socegado, afastado dos bondes, numa casa de tratamento. Favor indicar preço por carta a "Estrangeiro", nesta folha.

(Q 27472)

Cortadores de lenha

Precisa-se em uma fazenda distante desta tres horas de viagem, ramal de S. Paulo, E. F. C. B., preferindo-se portuguezes, em turmas de seis a dez homens. Informações: Primeiro de Março 127, sobrado, até ás 10 horas da manhã.

(Q 26130)

Aluga-se — Copacabana

apartamento e um quarto mobilado em casa moderna, perto dos banhos, familia franceza, 52, rua Julio Castilho. Phone Ipanema n. 1665.

(Q 27290)

SOCIO

Precisa-se de um socio para serviço de escriptorio de advocacia, com o capital de 15:000$000. Garante-se uma retirada mensal de 350$000. Tratar com Floriano, á rua Acre 28 (sob.)

(Q 27494)

Automovel Buick

Vende-se um, por 2:000$000, pagamento á vista. Modelo antigo, magnifico motor. Rua Moura Brito n. 58, das 12 ás 18 horas.

(Q 27299)

10 CONTOS

Acceita-se como socio, pessoa que disponha desta quantia, para producto já desenvolvido e muito lucrativo. Cartas a este jornal a José.

(Q 28038)

Bons terrenos a prestações

Vendem-se os melhores da rua Barão do Bom Retiro, servidos por duas linhas de bondes, nivelados, promptos para receber construcção, em lotes de varios tamanhos. Trata-se com o sr. Demetrio, na Fabrica de Bordados, perto da esquina da rua Barão do Bom Retiro e rua Araujo Leitão, ou com o sr. Bomfim, á rua Chile n. 9.

(6485)

Modista Madame Branco

tem todos figurinos mandae as sedas voiles tecidos lan que lhes faço um vestido chic feito vestido seda 25$; feitio vestido filó ou linho 25$; feitio de costumes de lã ou veludo 25$; tenho contas, missangas bordo á mão ou machina rua do Haddock Lobo n. 6 primeiro andar.

(Q 27483)

CINEMA

Vende-se em uma das melhores estações do suburbio; para informações com o sr. Martinez, á rua Senador Eusebio n. 58. — Papelaria.

(Q 26121)

CASA MOBILADA

Aluga-se á rua do Aqueducto n. 223 ou vende-se os moveis. Tratar á rua Primeiro de Março n. 12. — Aluguel 300$000.

(Q 27285)

Lutando com esforço contra a adversidade

Trabalhos em officios pesados e fatigantes, a que muitas vezes teem que recorrer homens e mulheres, em busca do pão quotidiano, causam-lhes uma excitação nervosa, transtornando a saude. Estes organismos assim esgotados, carecem de vigor indispensavel para a luta contra as graves enfermidades, e sobretudo, contra as infecções porque o sangue sobrecarrega-se de impurezas que os rins debilitados não podem filtrar, nem expellir do corpo, e os symptomas destas enfermidades não tardam em apparecer. As dôres de cabeça, nauseas, [illegible], desarranjos urinarios, [illegible] dos olhos, dores rheumaticas nos musculos e juntas, são [illegible] manifestações do mão [illegible] dos rins. Sem perda de tempo deve-se recorrer a um [illegible] que ajude estes orgãos [illegible] funcções, regularize-as e faça desapparecer aquelles symptomas.

O descuido nestes casos póde occasionar [illegible], complicações, como o rheumatismo, dôr sciatica, inflammação dos rins, cystites e até o incuravel mal de Brigth. As *Pilulas de Foster para os rins* constituem um medicamento ao qual se póde recorrer com confiança. Ajudam poderosamente aquelles orgãos debilitados pelo excessivo trabalho, falta de hygiene, por soffrimento de qualquer natureza, por molestia infecciosa ou debilidade hereditaria. A acceitação que as *Pilulas de Foster* teem, é a maior prova de sua efficacia. O exito alcançado ha mais de 50 annos de fama pelas *Pilulas de Foster* é universal.

Vendem-se em todas as pharmacias. Peça o nosso folheto sobre as doenças renaes e o enviaremos absolutamente gratis.

FOSTER-McCLELLAN Co.
Rio de Janeiro—Caixa Postal 1062

(3042)

Moveis vergados GERDAU

EIS UMA CADEIRA PROPRIA PARA

Cafés e Restaurantes

Elegancia e durabilidade!

A' venda em todas as casas de moveis.

Depositarios: — Hasenclever & C. — Avenida Rio Branco [illegible]

(8430)

OZENA

(FETIDEZ NASAL)

DR. EURICO DE LEMOS

Cura garantida e rapida, pelo especialista de doenças de garganta, nariz, ouvidos e bocca. Professor livre da Faculdade de Medicina do Rio de Janeiro. Consultorio, rua da Assembléa n. 12, sobrado, das 12 ás 6 horas da tarde.

(Q 25933)

Massagens

Mme. Cloty applica massagens, systema novo, tanto faciaes como corporaes, technicas, hygienicas, suecas. Tem no seu consultorio apparelhos e preparados, tudo quanto de mais moderno existe para endurecer o aformoseamento das carnes, fazendo desapparecer as rugas, papada caida e vasia, seios flacidos, rosto chupado, etc., em uma só consulta, de forma que o procedimento é unico e extraordinario; não usamos parafina que encaroça, nem cera que obstrue os póros.

Como a maioria do publico é desconfiado, não acreditando que instantaneamente se possam tirar as rugas do rosto, encher papadas vasias, e rostos chupados, para demonstrar a garantia do tratamento "Cutex-Cloty" fazemos gratis a metade do rosto para que o cliente possa ver a realidade dos effeitos, uma vez estando conforme pagará o preço estipulado para conclusão do trabalho. Garantimos os effeitos permanentes.

Horario — de 10 ás 18. — LARGO DA CARIOCA, 12, — 1º andar.

(Q 27423)

Caixa para agua

Vende-se uma completamente nova, capacidade 2.000 litros. — Ver e tratar á rua do Arcal n. 49.

(Q 27478)

PARAFUSOS

De qualquer especie, com porcas. — Façam os seus pedidos á fabrica. — Rua Arcal 49. Tel. Norte 998.

(Q 27477)

COBRADORES

Precisa-se de dois cobradores idoneos que dêm referencias e fiança em dinheiro, de 1:000$000. Dá-se ordenado e commissão. Tratar á rua Acre 28, sobrado.

(Q 27495)

Casa em Botafogo

Aluga-se a esplendida casa da rua Voluntarios n. 337. Chaves na pharmacia Pinto. Trata-se á rua S. Pedro n. 89.

(Q 27436)

Escriptorio — 1º andar

Aluga-se um magnifico, com muita claridade, direito de sala de espera, luz e telephone. Uruguayana n. 39.

(Q 27441)

VESTIDOS

Fazem-se para inverno, enxovaes de casamentos e baptisados, lutos para recto e bailes, por preços modicos, na Avenida Passos n. 34, 1º andar.

(Q 28052)

Boas salas e quarto

Preços razoaveis, aluga-se em casa rodeada de jardim, com todo o confortavel e commodidades, com pensão de primeira ordem. Rua das Laranjeiras n. 334. Telephone B. M. n. 2845.

(Q 27484)

CASA

Compra-se uma até 45 contos, no Leme ou Copacabana, que tenha no minimo tres quartos, pequeno jardim e quintal. Informações para a redacção deste jornal a J. F. Dantas.

(Q 27450)

Capitalistas

Para negocios garantidos e com bons juros, carece-se de pequenos e grandes capitalistas; informações com os srs. Pinto e Rodrigues, á rua de S. Pedro [illegible] Tel. Norte 2017.

(Q 27426)

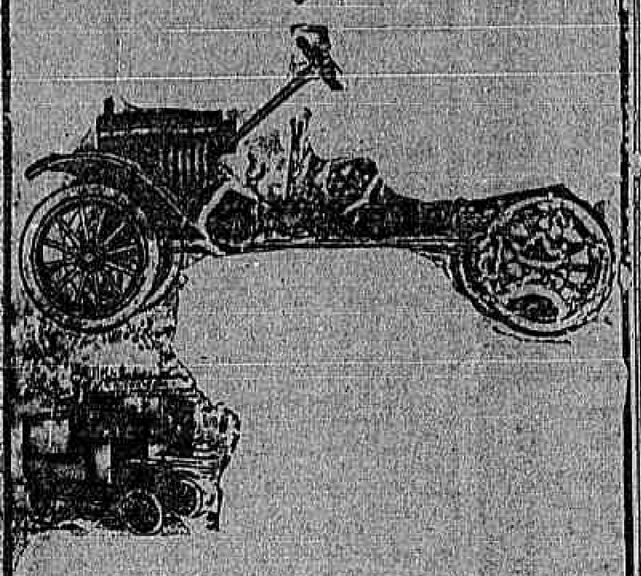

PENSEM BEM.

PELO PREÇO DE 3:160$000 poderão comprar este chassis FORD, tão economico, efficiente e seguro.

Com uma carrosserie de accordo com seus desejos ou necessidades, terão um optimo auxiliar nos seus negocios, satisfazendo a sua freguezia, reduzindo as suas despezas de entrega e augmentando os seus lucros.

Comprem já. Facilitamos o pagamento

Agencia Central Ford e Lincoln
Rua do Senado, 165|167
Ubaldino do Amaral, 99|103

Auto Geral
Rua Benedictinos, 1|7

Agencia Ford-Wilson, King & Co. Ltd.
Rua da Constituição, 47

Aprendiz mechanico

Precisa-se de um que saiba ler e escrever, tenha 16 annos, branco, que queira aprender o officio. [illegible] Aprendiz de Mecanico.

(Q 26067)

VITRAUX

Para constructores e emprehteiros de obras. Vende-se uma bellissima e nova armação completa [illegible]

CASA MOBILADA

Traspassa-se com tres dormitorios, sala de espera, sala jantar, cozinha, aquecedor, [illegible] novo e confortavel. [illegible] do Cattete

(Q 27216)

Casas — Compram-se

duas; uma até 30 contos e outra até 300 contos [illegible] Paulo, rua da Quitanda 77, sob.

(Q 25950)

ALUGA-SE

Na rua S. Clemente n. 37, uma [illegible] para pessoas [illegible]

(Q 25912)

Propagandista

Pessoa idonea com optimas referencias, residente em Juiz de Fóra [illegible]

(Q 27217)

CASAL SEM FILHOS

Procura apartamento no Flamengo ou immediações, em casa de poucos inquilinos, com ou sem pensão, com preferencia sem pensão. Cartas a "Casal", a redacção desta folha.

(Q 26057)

CASA MOBILADA

Aluga-se na rua General Dyonisio n. 16 (largo dos Leões) [illegible] Telephone Norte [illegible]

(Q 24640)

QUER ENGORDAR 2 KILOS POR MEZ? TOME VIGOGENIO

O MELHOR FORTIFICANTE

TEM ATTESTADOS DAS MAIORES SUMMIDADES MEDICAS

— VIDRO 4$000 —

CASA

Precisa-se com urgencia para familia [illegible]

(Q 25803)

SALA

Aluga-se uma sala e alcova bastante confortaveis [illegible] Ypiranga n. 104. — Laranjeiras.

(Q 25951)

SOCIO

Por motivo de retirada [illegible] Tratar á rua D. Gerardo n. 61, das 4 ás 6

(Q 27106)

TERRENO OU CASA

Compra-se, immediatamente [illegible]

(Q 25944)

SALA DE JANTAR

Vende-se [illegible]

PHARMACIA

Precisa-se de um pratico para serventuario [illegible] Rua d. Anna Nery 221.

(Q 27114)

TAXO DE VACUO

[illegible] Rua da Quitanda n. 158, sobrado.

(Q 25899)

Cachorra perdida

Achou-se, no Leme, uma cachorra de [illegible] quem provar [illegible] rua General Camara n. 93, das 12 ás 17

(Q 27152)

Grande terreno

[illegible]

Predio para fabrica

[illegible]

Juventude Alexandre Dá vigor e mocidade

aos cabellos. Restitue a cor primitiva aos cabellos brancos. Extingue a caspa e a calvicie. De agradavel perfume, seu uso é sempre util.

Vidro 3$000. Cuidado com as imitações.

Peça e exija Juventude Alexandre

(1801)

Pulseiras — Compram-se

[illegible] Paulo, rua da Quitanda 77, sob.

Appartamentos

[illegible]

Contra a grippe — Cessatyl

[illegible]

Rapaz energico

[illegible] falar, ler e escrever cinco idiomas [illegible] 350$000 [illegible] commercio [illegible]

(Q 27320)

Professora Normalista

(INTERNA OU EXTERNA)

[illegible]

CONTRA-MESTRA

Offerece-se uma activa, pratica e com [illegible] Informações [illegible] redacção deste [illegible]

(Q 27349)

ANSELMO FERNANDES
CAIXA 136 — BAHIA

OURO

[illegible]

ARMAZEM

Aluga-se o [illegible] da Avenida [illegible]

(Q 27347)

GALVANIZAÇÃO

[illegible]

AOS HOTEIS

[illegible]

Moça para Portugal

[illegible] acompanhar familia [illegible] deste jornal a [illegible]

(Q 25812)

PARALYZAÇÃO GERAL

Srs. Viuva Silveira & Filho

Ha cerca de 4 annos soffri os maiores horrores devido á SYPHILIS, chegando a ponto de não poder locomover-me. Começando o meu mal por paralysia do braço esquerdo, tempo após tal affecção se me estendeu pelo lado direito dos pés, interessando mais tarde os intestinos, figado e rins; vieram depois dôres atrozes nas virilhas, as rotulas doridas e inchadas e paralysação geral dos membros locomotores. Desanimado, pois já havia feito innumeros tratamentos, como injecções, tisanas, etc., deliberei como ultimo recurso tomar o ELIXIR DE NOGUEIRA, do pharmaceutico chimico João da Silva Silveira, e, após o uso constante desse miraculoso preparado, acho-me completamente bom, exercendo as minhas funcções no escriptorio da Comp. Leopoldina Railway. Affirmo-vos que devo a recuperação da minha saude ao poderoso "Elixir de Nogueira". Como testemunhas dessa cura, affirmam 36 funccionarios do escriptorio da referida Companhia. Rio de Janeiro, 12 de setembro de 1919. *José Caetano da Silva.* (Todas as firmas reconhecidas).

O grande depurativo "ELIXIR DE NOGUEIRA", vende-se em todas as pharmacias e drogarias do Brasil e Republicas Sul-Americanas.

(2792)

Quereis obter a Manteiga phosphatada Simões?... Comprai no Armazem — ou Drogaria — ou Pharmacia ou Confeitaria que já vos fornece habitualmente

(7321)

Ultima novidade para moças ou senhoras

Precisa-se de vendedoras para vender a "Agulha magica", para bordar em alto relevo. E' muito remunerativo. — Tratar na Fabrica de Agulhas de Bordar, rua Tiradentes 160, Nictheroy.

Marcos allemães e corôas austriacas

Papel moeda. Unicos importadores directos de dinheiro de todos os paizes. Vendemos ao melhor preço da praça. Não compraes sem consultar os nossos preços.

Frederico Tomaselli & C.ª
27, RUA DA SAUDE, 27
(Praça Mauá)

(10873)

A cutis e a belleza

Por um dever de gratidão ensina-se gratuitamente os meios de se ter uma cutis formosa, isenta de todas as imperfeições, para isso basta mandar o nome, endereço e um sello para resposta, á caixa postal n. 911, Rio de Janeiro.

(Q 16995)

VIDROS
ESPELHOS E QUADROS
Peçam orçamento a
COSTA & ESTEVES
125, Rua General Camara, 125
Phone Norte 2804

(10211)

CASA

Traspassa-se o contrato de 17 mezes de boa casa á rua S. Salvador n. 31, a quem ficar com os moveis, é casa nova, tem quintal e jardim. Pode ser vista das 10 horas em deante. Trata-se na mesma.

(Q 25828)

Manteiga??

Usae a Phosphatada Simões!... 250 grammas della vale por 1 kilo da commum. E' apurada e pura. Torna-se mais economica por ser o extracto. E' saborosa e concentrada.

(8114)

Salão de jantar

Vende-se uma primorosa mobilia de imbuya, obra de rigoroso estylo, da velha e afamada firma Moreira Santos. Ver e tratar á rua Ibituruna n. 78.

(Q 25880)

Precisaes de usar tonicos — ou fortificantes — ou de phosphatos?... Usai a medicina alimentar — a Manteiga phosphatada Simões.

(10835)

PETROPOLIS

Senhor inglez precisa casa com ou sem mobilia, praso 1 a 3 annos, 4 ou 5 dormitorios. Prefere com bom jardim, visinhanças Ruas Benjamin Constant, Buenos Aires, Souza Franco, Costa Gama ou Paulo Barbosa.

Respostas a FOSCHINI — Caixa Postal n. 1211.

(Q. 25495)

Caixas d'Agua Higienicas

Systema "Garner" patente n. 9071

EM CIMENTO ARMADO. 30 % MAIS BARATO QUE AS CAIXAS COMMUNS.

Duração eterna.

Sjoestedt Brothers
Rua Ourives n. 56.

(6762)

TERRENO PARA FABRICA

Vende-se o magnifico terreno á rua Theodoro da Silva n. 479, medindo 56 x 100 mais ou menos, em um só lote ou retalhado, em leilão, sabbado, 31 de março, ás 4 1|2 horas da tarde, em frente ao mesmo, pelo leiloeiro Gusmão, com armazem á rua de São José n. 17. Telephone Central 3063.

(Q 26041)

Hemorrhoidas

Cura radical, sem dôr e sem operação.

Dr. Raul Pitanga Santos
RUA DO PASSEIO, 56, sobrado, de 1 ás 4.

(Q 18639)

Fossas sanitarias

Approvadas pelas autoridades sanitarias. Vendem-se completas, incluindo duas curvas e uma manilha, a 80$000. Praia do Cajú' 68. Tel. Villa 199.

(Q 17846)

Gallinhas de raça

Pede-se offertas para compra de frangas de 6 a 8 mezes das seguintes raças, seleccionadas, 8 Rhode Island Red, 8 Orpington brancas, 8 ditas pretas, 8 Plymouth Carijó e 8 ditas brancas. Cartas para João Dias Moreira, Boulevard 28 de Setembro n. 246, sala Rialto.

(Q [illegible])

Mãe Maria
Attenção

Chegou nestes dias a celebre e renomada professora hespanhola em sciencias occultas, a Mãe Maria, que tem praticado verdadeiros prodigios no norte e no sul da America.

A Mãe Maria compromette-se a fazer qualquer classe de trabalhos por impossiveis que elles sejam, satisfazendo assim, ao distincto publico, sem enganos de nenhuma natureza e com muito acerto.

Adivinha o presente e o futuro, fazendo, além disso, toda classe de talismans e pedras formosas trazidas do estrangeiro.

A Mãe Maria attende suas consultas todos os dias, das 8 horas da manhã, ás 5 da tarde. Domingos, das 8 ás 11.

Rua Visconde do Rio Branco numero 545 — Defronte das Barcas, Nictheroy. — Consultas, 5$000.

(10859)

Não agradam nem appetecem os alimentos, preparados com a Banha?... Substitui pela Manteiga phosphatada Simões — (Pasteurizada e Pura).

(10835)

Não diga,-minha casa não arde!...

pois ninguem conhece o futuro e nesta capital deram-se só em 1922, 176 incendios, dos quaes 67 em residencias particulares; procure a "ALLIANÇA DA BAHIA" que tem de capital e reservas mais de 18 mil contos, e faça ahi os seus seguros; sub-agencia da agencia geral, rua Marechal Floriano n. 225, em frente ao palacio Itamaraty. Telephone Norte n. 6890. Acceitam-se agentes. — Dão-se instrucções.

(10154)

O PILOGENIO Serve-lhe em qualquer caso

Se já quasi não tem serve-lhe o PILOGENIO, porque lhe fará vir cabello novo e abundante. Se começa a ter pouco, serve-lhe o PILOGENIO porque impede que o cabello continue a cair. Se ainda tem muito serve-lhe o PILOGENIO porque lhe garante a hygiene do cabello.

Ainda para extincção da caspa.

Ainda para o tratamento da barba e loção de toillete

O Pilogenio, sempre o Pilogenio

A' venda em todas as pharmacias, drogarias e perfumarias.

(553)

Sementes novas

Chegou sortimento colossal

Casa Tubarão

Mercado Municipal 95 e 97.

(2895)

PHOSPHATOS??

Usae a Manteiga Phospatada Simões!... Uma lata vale mais de uma duzia de outro preparado que contenha phosphatos; porque, estes, associados á manteiga, são absorvidos integralmente.

(8114)

2º ANDAR A' AVENIDA RIO BRANCO

Aluga-se o de n. 55 A, sómente a familia de tratamento, escriptorios com contrato de dois annos, aluguel 700$ mensaes. Para ver no mesmo a qualquer hora e tratar á drogaria Ferreira, á rua Uruguayana n. 27.

(Q 25886)

Estaes doente?... Fraco, — convalescente ou em dieta alimentar?... Usai a Manteiga phosphatada Simões. ALIMENTA — NUTRE — TONIFICA.

(10832)

SANTA THEREZA

Aluga-se um quarto ricamente mobilado, a casal ou cavalheiro distincto, á rua Mauá n. 74. Telephone Central 1668.

(Q 27150)

HOLOSAN

Impotencia, perdas seminaes, esgotamento nervoso.

(Q 24702)

COLLECÇÃO "DIARIO OFFICIAL"

Vende-se uma, não encadernada, de setembro de 1916 a 31 de dezembro de 1922. Propostas a L. O. Caixa postal n. 195.

(Q 27156)

IDEAL HOTEL

Proximo á Central do Brasil, lado esquerdo, para familias e viajantes, o que ha de mais respeito, asseio e ordem.

Aposentos para casal 10$; para solteiro 5$000.

Rua Barão de S. Felix n. 129 — Telephone Norte 3.658.

(Q 43847)

PREDIO

Vende-se por 65:000$000 o da rua Professor Gabizo n. 268. Trata-se no mesmo com a proprietaria, das 12 ás 4 horas.

(Q 27108)

FLAMENGO

Perto dos banhos de mar, aluga-se sala bem mobilada a uma moça protegida, em casa de casal de fino tratamento, unico inquilino. — Informar telephone Beira Mar n. 3628.

(Q 25811)

Predio no centro commercial

Compra-se um de 200 a 400 contos. Bem localizado. Offertas a J. J. Aquino. Avenida Rio Branco 90, 1º andar.

(Q 24538)

MOVEIS
COMPRAM-SE

Casas mobiladas e moveis avulsos; telephonar para Castro na casa do Julio, Central 1778. Avenida Mem de Sá n. 54.

(8013)

Fossas Sanitarias "Inco"

approvadas pela Saude Publica

A PRESTAÇÕES

Sjoestedt Brothers

RUA OURIVES N. 56.

(6761)

CALLISTA

F. VARA MOLEDO

Rua Uruguayana n. 31, sobrado. — Telephone Central n. 4126.

(6033)

Saurer de 4 ½ tons.

novo, sem carrosserie, vende-se por preço de occasião. Ver e tratar na rua do Mattoso n. 64, fundos.

(Q 24562)

ACTOS FUNEBRES

Dr. Gustavo Adolpho de Aguilar Pantoja

(FALLECIDO A 26 DE OUTUBRO) DEVOÇÃO PARTICULAR DE STO. ANTONIO DA QUINTA da BOA VISTA)

A devoção convida a viuva, filhos e irmãs e irmãos, amigos, devotos e devotas para assistirem á missa que pelo eterno descanso de sua alma será celebrada ás 8 1|2 horas, na egreja de Nossa Senhora da Conceição, em S. Januario, amanhã, quarta-feira, 28 do corrente, em S. Christovão. Secretaria, rua Nogueira da Gama n. 12. O festeiro, Gustavo Adolpho de Oliveira.

(Q 27447)

Cecilia Nobrega

Leocadia de Barros Teixeira da Nobrega, seus filhos, genro, noras e netos convidam seus amigos e parentes para a missa de trigesimo dia que mandam celebrar hoje, ás 10 horas, na egreja de S. Francisco de Paula, por alma de sua prantead filha, irmã, cunhada e tia CECILIA NOBREGA, confessando-se desde já agradecidos pelo comparecimento a esse acto de caridade.

(Q 27985)

João de Faria Lobo Vianna

Dr. João Lobo Vianna, senhora e filhos, José Lobo Vianna e senhora (ausentes), Ulysses Lobo Vianna e senhora (ausentes), dr. Eduardo Cicero de Faria e senhora, dr. Oscar Mafaldo de Oliveira e senhora, José de Oliveira Gomes e senhora, Virgilio Pereira de Almeida e senhora, d. Josepha de Jesus Vianna, d. Maria Porjaz Lobo Vianna, convidam a todos os demais parentes e amigos a acompanhar os restos mortaes de seu saudoso filho, irmão, sobrinho e cunhado JOÃO DE FARIA LOBO VIANNA, saindo o feretro hoje, ás 9 horas, da rua Riachuelo n. 48. Por este acto de religião e caridade se confessam desde já agradecidos.

(Q 28098)

José da Costa Barros de Bulhões Carvalho

(EX-THESOUREIRO DA DEVOÇÃO DE S. SEBASTIÃO E N. S. DA CONCEIÇÃO DE OLARIA E RAMOS)

A administração dessa devoção manda celebrar em sua egreja, amanhã, quarta-feira, 28 do corrente, ás 9 horas da manhã, trigesimo dia de seu fallecimento uma missa por alma desse prestimoso irmão, convidando a sua exma. familia, parentes e demais pessoas de suas amizades para assistirem a esse acto de religião e caridade, hypothecando desde já seus agradecimentos.

(Q 28037)

Ricardo da Costa Ferreira

Geraldo Antonio do Nascimento, senhora e filho, penhorados agradecem a todas as pessoas que visitaram durante a enfermidade, ás que acompanharam até á sua ultima morada, e que os sentimentaram pelo passamento de seu saudoso mestre e amigo RICARDO DA COSTA FERREIRA. Aproveitando a opportunidade convidam todos os amigos para assistirem á missa que pelo eterno descanso mandam celebrar ás 9 horas, amanhã, quarta-feira, 28 do corrente, na egreja de Santa Rita.

(Q 26193)

Frederico A. Rosa e Silva

Conceição Rosa e Silva, seus filhos, José da Rosa e Silva (ausente), Maria Dumont Rosa e Silva, Arthur da Paula Rosa e Silva, Carmen Vieira e marido, Antonietta Vieira e marido, Jorge Luiz Accioli (ausente), Maria Izabel Accioli (ausente), Luiz Augusto Accioli e mulher, esposa, filhos, pae, mãe, sogros e cunhados de FREDERICO ALCANTARA ROSA E SILVA, agradecem, profundamente reconhecidos a todos aquelles que participaram de tão doloroso transe e que acompanharam o enterro de seu inesquecivel esposo, pae, filho, irmão, genro e cunhado e convidam a todos os seus amigos para a missa do setimo dia que pelo seu eterno repouso será rezada no altar-mór da egreja de S. Francisco de Paula, amanhã, quarta-feira, 28 do corrente, ás 9 horas, e desde já se confessam agradecidos aos que assistirem a esse acto de religião. E' favor [illegible]

Frederico A. Rosa e Silva

[illegible]

Frederico A. Rosa e Silva

[illegible]

Frederico A. Rosa e Silva

[illegible]

Pedro Luiz de Carvalho

[illegible]

Almirante Tancredo do Burlamaqui de Moura

[illegible]

Corôas de Biscuits

[illegible]

FLORICULTURA BARBACENA

[illegible]

SILENCIO!

Contra todos não há argumentos: o poderoso, o efficaz antidoto da dôr de cabeça, nevralgia, enxaqueca etc., experimentado e provado no mundo inteiro é **Bayaspirina** (comprimidos "Bayer" de Aspirina). Cuidado com os substitutos e imitações; veja sempre a authentica, a que traz no rotulo, na caixa e nos comprimidos a **Cruz Bayer.** Se deseja tomar apenas uma doze, adquira com toda a segurança um **Envelope Bayer,** contendo dois comprimidos.

(1774)

OBSERVAÇÃO IMPORTANTE!

Ha pessoas que, sem conhecerem a Manteiga Phosphatada Simões, sem della fazerem uso, sem o menor estudo sobre o assumpto, dizem ser ella um producto caro.

E' affirmativa sem criterio; é opinião sem base!

Expliquemos:

Sabe-se que as manteigas, no geral, têm methodo commum de fabrico; mas a que empregamos, e procede de uma fabrica mineira recentemente premiada na Exposição Nacional (Internacional), soffre, em nosso laboratorio, processo especial de technica na manipulação, em apparelhos proprios, que a reduz a extracto. **Por isso dizemos que uma lata de 250 grammas della vale por um kilo da commum.**

Dizemos tambem, **"quanto a phosphatos"**, que uma lata da nossa manteiga vale mais que uma duzia de qualquer preparado phosphatado differente, porque, na manteiga, os phosphatos são integralmente absorvidos, como affirmam recentes descobertas e estudos de medicos abalizados, concluindo que os corpos gordos facilitam de modo absoluto a absorpção de determinado numero de medicamentos.

A Manteiga Phosphatada Simões é producto alimenticio, tonico de creanças e adultos, e de valor tal que o Departamento Nacional de Saude Publica do Rio de Janeiro não vacillou de reconhecer e solennemente, approvar!!...

Assim como se recommenda por sua pureza o oleo de ricino **Carlo Erba**, que custa 2$000 por sessenta grammas, quando o oleo commum custa 500 réis, assim tambem o nosso producto, puro e apurado, se recommenda sem exame de preço.

As pessoas que precisam tratamento longo devem adquirir nosso producto em duzias, dos depositarios do Rio de Janeiro e de S. Paulo, com dispendio relativamente menor do que a compra a varejo.

Depositarios no Rio de Janeiro — Casas atacadistas: Teixeira Borges & C.; Barbosa, Albuquerque & C.; Couri Irmão & C.; F. Matarazzo & C.; Marinho Pinto & C.; Carvalho Irmão & C.; e na Drogaria J. M. Pacheco. (Em S. Paulo, Almeida Loyolla & C.). Finalmente, encontra-se em toda parte e em todas as casas congeneres.

"Laboratorio Pharmaceutico-Chimico Industrial" — do Pharmaceutico **Wistremundo Alves Simões — Villa de Guarany,** Minas Geraes.

(8113)

a LOCOMOTIVA

motor, que reune grande força de tracção com economia no serviço e preço barato.

Temos Stock

Peçam catalogos aos unicos representantes para o Brasil:

ALBERTI & STADLER

RIO — RUA DO LAVRADIO, 105 — CAIXA 2442.

(8063)

CENTRIFUGAS

de construcção modernissima para
Assucar
Roupa
Tinturaria

M. HILPERT & Co.

Rio de Janeiro — Rua Alfandega, 99
São Paulo — Rua Ouvidor, 2-Esqu.

(10892)

O Pavilhão da TCHECOSLOVAQUIA

— A' —

Exposição do Centenario

será fechado em

31 de Março de 1923

Todos os objectos comprados podem ser retirados desde já

(Q. 24788)

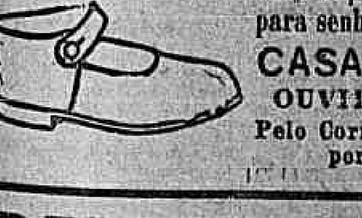

10$ Sapatos Parahybanos para senhora usar em casa

CASA AZAMOR

OUVIDOR, 55—Rio

Pelo Correio mais 1.000 por cada par

(8136)

DINHEIRO

Empresta-se, desde 100$ até 50:000$, a commerciantes e particulares - Avenida Passos, 32, sob.

(Q 22883)

PIANOS

Visitem a exposição da Casa Adolfo Bengell, rua do Passeio n. 42, loja. Vende-se á dinheiro e em prestações. Telephone: Central 2336.

22283)

MOLESTIAS DOS RINS E DO CORAÇÃO

Use o TONICARDIUM, tonico dos rins e do coração; limpa a bexiga, desinflama os rins, contra as nephrites, areias, colicas renaes, augmenta as urinas. Tira as inchações dos pés e rosto, hydropisias, com cansaço, falta de ar, palpitações, dores sobre o coração, asthma, bronchite asthmatica, arterio-sclerose; remedio approvado pela Saude Publica. Na Casa Huber, rua Sete de Setembro n. 63; Drogaria Rodrigues, rua Gonçalves Dias n. 41; Drogaria Pacheco, rua dos Andradas n. 43, e Drogaria Baptista.

(Q 26189)

Motores electricos

Até 10 H. P., americanos e allemães. Facilidade de pagamento. OTTONI ALMADA & CIA. — RUA DOS ANDRADAS — 99.

(1437)

ELIXIR DE INHAME

depura
fortalece
engorda

(696)

DE GRAÇA

A todos que soffrem de molestias do peito, bronchite, asthma, tosse rebelde, catarrho chronico, grippe ou tuberculose incipiente, ensino de graça um remedio que os curará em poucos dias. — Mande endereço a Maria G. de Andrade, trav. do Quartel 9, S. Paulo.

(4566)

V. Exa. está

triste, neurasthenico e está decidido a ser outra vez

HOMEM ALEGRE E SADIO

para que possa gozar todas as delicias da vida?

NÃO E' TARDE

recorra ao *LEÃO DOS MARES* que vos alegrará com os seus lindos, luxuosos e solidos moveis a preços reduzidissimos. Uma visita ao *LEÃO DOS MARES*, reconforta, alegra.

A titulo de reclame, fornecemos:

Dormitorios completos, embutidos, estylo moderno . . . 1:000$000

Sala de jantar hollandeza. . . . . 980$000

Peçam catalogos com preços e informações a MOURÃO & AMERICO — Rua do Passeio, 110 (Largo da Lapa). — Telf. C. 822.

(1013)

Se V. Exa. soffre

do estomago e intestinos, é por que não usa o ELIXIR DE CAMOMILLA GRANJO.

(4046)

Gravidina

Formula do eminente parteiro Dr. Zuquim.

O grande remedio das Senhoras Gravidas

A "Gravidina" representa um SEGURO DE VIDA para as Senhoras em estado interessante, porque AFASTA EM ABSOLUTO todos os perigos e evita os partos laboriosos.

A "Gravidina" deverá ser usada durante a gravidez e depois do parto. SENHORAS GRAVIDAS, USAE-A HOJE MESMO! — Vende-se nas Pharmacias.

(8871)

Installações electricas

Força, luz, telephonia, para-raios e montagens hydraulicas. Orçamentos gratis. OTTONI ALMADA & CIA. RUA DOS ANDRADAS N. 99.

Aos Constructores

PARA FORROS de estuque, téla collocada a preços sem competidor. Tel. C. 1434. — OTTINO & C. — Rua Joaquim Silva, 64.

(Q. 24512)

Saibam Todos!!!...

Que as *Marmeladas-goiaba*, os *doces* e a *Polpa de Tamarindo* da marca "Estrella" são os melhores!!?... Encontram-se em toda parte!... Os pedidos de *Polpa* para atacado, á rua Visconde Itaborahy n. 313, Nictheroy, e os *doces* no deposito geral da fabrica, á rua dos Andradas n. 38, 1º andar, Rio. — Telephone n. 5019 Norte.

A SYPHILIS

Molestias de pelle, rheumatismo syphilitico, chagas cancerosas e todas as doenças derivadas do sangue impuro combatem-se infallivelmente com o

DEPURATOL

(EM FÓRMA DE PILULAS)

Marca registrada e approvada pela Directoria de Saude Publica do Rio de Janeiro.

Notavel descoberta da medicina allemã que sobre todos os outros depurativos ou tizanas tem as seguintes vantagens que absolutamente garantimos:

1º — Não exigir dieta especial.

2º — Não ser purgativo, evitando assim o incommodo e ainda o estado de fraqueza em que ficam os doentes tratados com depurativos purgantes.

3º — Não arruinar nem sequer alterar o organismo do doente.

4º — Substituir com vantagem o 606 e as injecções mercuriaes.

5º — Não ter sabor, visto que cada pilula se toma com um gole d'agua.

6º — Ser acondicionado num pequeno tubo de madeira, de fórma a poder andar até na algibeira do collete.

7º — Não serem em regra precisos mais de 6 tubos para um tratamento completo, o que representa uma grande economia, sendo rarissimos os casos em que seja preciso tomar mais alguns.

8º — Fazer sentir grandes melhoras logo ao primeiro ou segundo tubo, melhoras que só por si valorizam o medicamento.

9º — Abrir o appetite e dar o bem estar geral ao doente.

São estas as grandes vantagens deste tratamento sobre todos os outros, que poderão ser confirmados por milhares de pessoas que têm tomado este preparado. Qualquer chaga ou placa syphilitica desapparece a olhos vistos, como por encanto, com este depurativo. Quem tiver a má sina de apanhar o cancro duro e tomar o Depuratol ficará livre, para sempre, da mais ligeira manifestação syphilitica. Em face disto só é syphilitico e só gasta rios de dinheiro, inutilmente, quem quer. Que o saibam todos.

O DEPURATOL encontra-se á venda em todas as boas pharmacias e drogarias.

(7515)

OVO - LECITHINA BILLON

Reconstituinte por excellencia

ESTIMULA a nutrição geral
PROVOCA uma hyperleucocytose duravel
AUGMENTA o numero de globulos vermelhos
PERMITTE uma perfeita utilisação das materias nutritivas azotadas
ACRESCE a série do sangue em hemoglobina
IMPEDE a desmineralisação phosphorada
LEVANTA a energia contractil do coração e dos musculos lisos e estriados em geral.

Emprega-se em:

DRAGEAS de 0 gr. 05, 4 a 6 por dia (menizos 2 a 3)
GRANULADO de 0 gr. 10 por colher de café, 2 a 3 por dia (meninos 1 a 2)
INJECÇÕES intra-musculares, uma por dia.

PASTILHAS DE STOVAINA BILLON

(DOSADAS EM 2 MILLIGRAMMAS)

AFFECÇÕES DA BOCCA, GARGANTA e LARYNGE

Doses: adultos 12 a 15 pastilhas por dia; creanças 2 a 6 pastilhas por dia, segundo a edade.

Les Etablissements POULENC FRERES

92, Rue Vieille-du-Temple, PARIS (III).

Agente geral para o Brasil — A. J. LABRAT.

31, Rua General Camara — RIO DE JANEIRO

Caixa Postal 904.

(2426)

FOSSAS-SANITARIAS "PLACER"

Approvadas pela Saude Publica. Collocadas, promptas para funccionar para seis, doze e vinte pessoas, por 140$, 160$ e 200$000.

CAIXAS D'AGUA em cimento armado. Patente 15489

Capacidade 1.200 Lit. Preço 170$.

COLLOCADAS NO LOGAR.

Rua Botafogo - 2 — Estação do Encantado

Inf. com OTTINO & C.ª — Teleph. C. 1434.

(Q 24511)

AO PUBLICO

Emplastro Phenix

Falsificado

Appareceram no mercado marcas de Emplastros falsificando o PHENIX, tanto na caixa, como no panno do Emplastro.

Pedimos, pois, ao publico, sempre que comprar Emplastro, verificar se o mesmo traz no panno e na caixa esta marca.

MARCA REGISTRADA

que é a do legitimo EMPLASTRO PHENIX, o unico que CURA RHEUMATISMO e qualquer dôr. — Temos sempre grande stock.

KANIEFSKY & C. Ltda. — Caixa, 1365 — S. Paulo.

(8267)

Pendulas

Para parede, carrilhões, despertadores, relogios de bolso e pulso, o maior e mais bello sortimento, pelos menores preços, só na PENDULA CENTRAL — Rua Senador Euzebio n. 16 — Telephone Norte 4447.

(9963)

Serraria Moss

SOCIEDADE ANONYMA

Rua Barão de S. Felix n. 148

(Canto da rua Dr. João Ricardo, entre a Estação Central da E. de F. Central do Brasil e o Tunnel João Ricardo)

Teleph. Norte 2140 — RIO DE JANEIRO

Grande serraria a vapor e officina de carpintaria com machinas as mais aperfeiçoadas para todos os mistéres.

ESPECIALIDADES EM MADEIRAS PARA CONSTRUCÇÕES, ESQUADRIAS, ARMAÇÕES, DIVISÕES, BALCÕES, etc.

Grandes depositos de madeiras em tóros, serradas e apparelhadas

Secção de vendas a varejo. Preços modicos.

(Q 1136)

Dinheiro — Emprestimos

A particulares e commerciantes, a curto e longo prazo, sob promissorias. — RUA OURIVES, 85, 1º andar, sala 1. — Das 14 ás 17 horas.

(Q. 28015)

PAGÉOL

Energico antiseptico urinario

Evita qualquer complicação.
O tratamento rapido e radical.
Supprime as dôres da micção.

Participação da "Academia de Medicina" em 3 de dezembro de 1912.

O PAGÉOL descongestiona e rejuvenesce os tecidos das vias urinarias, os quaes elle restabelece completamente, matando todos os microbios que as habitam.

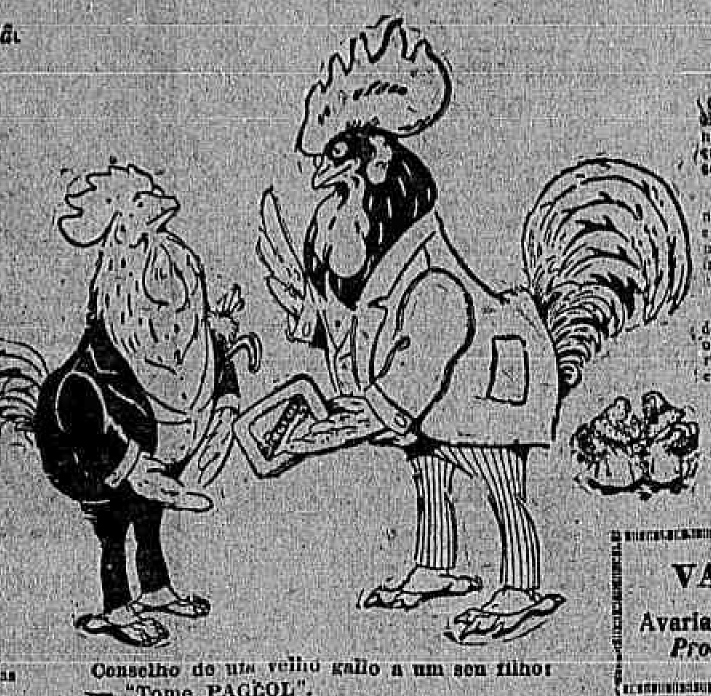

Conselho de um velho gallo a um seu filho: — "Tome PAGÉOL".

OPINIÃO MEDICA:

O PAGÉOL, que descongestiona as mucosas das vias urinarias, releva os tecidos, graças a um rejuvenescimento completo das cellulas.

O PAGÉOL é mortifero, não sómente ao gonococcus, e sobretudo onde elle existe, mas tambem todos os outros microbios, aos quaes pode este ultimo associar-se.

E' o fundamento, a base do tratamento do arthritismo ou do rheumatismo blennorrhagico, pois é elle proveniente da propria blennorrhagia.

DR. BERTRAND, de Malzéville.

ESTABELECIMENTOS CHATELAIN, rua de Valenciennes, 2 — Paris e em todas as pharmacias

VAMIANINE

Avaria, doenças da Pelle
Producto scientifico

Agentes geraes para o Brasil: — FERREIRA, BUREL & Cia. — Rua dos Andradas, 165 — Rio de Janeiro.

(2261)

Leite Puro para Creanças

Os alimentos "LACTEOS ALLENBURYS" são a mais completa approximação do leite materno, attingido até hoje pela sciencia.

Quando usados segundo as indicações, fornecem uma dieta completa, produzindo ao mesmo tempo saude robusta e crescimento vigoroso: carnes firmes e ossos solidos.

Diarrhéas e perturbações digestivas e estomacaes são evitadas pelo uso dos alimentos "ALLENBURYS", em virtude do methodo de fabricação, isentos de germens nocivos, constituindo uma alimentação mais aconselhavel do que o leite de vacca, principalmente nos paizes tropicaes.

Os alimentos ALLENBURYS

N. 1 — São usados desde o nascimento até 3 mezes; n. 2 — São usados de tres a seis mezes; n. 3 — São usados de seis mezes para cima.

RUSKS (Biscoutos Malteados) "ALLENBURYS"

Valiosa dieta para as creanças de dez mezes. E' uma refeição excellente, nutritiva e appetitosa, especialmente durante a dentição. Comidos seccos ajudam mecanicamente a saida dos dentes.

A' venda em todas as Drogarias e armazens de 1ª ordem. ALLEN & HANBURYS, Ltd., Lombard Street, Londres, E. C. Representante para o Brasil — W. ARNOLD BAISS — Primeiro de Março 33, 2º.

Peçam folhetos sobre "Alimentação e cuidado da creança" que serão enviados livre de despesa.

(7953)

CLINICA CIRURGICA do DR. CRISSIUMA FILHO

da Academia de Medicina, com pratica dos hospitaes da Europa, dispondo de uma bem montada casa de saude, exclusivamente para os seus doentes (com diarias a partir de 15$000), encarrega-se do tratamento das molestias cirurgicas em geral, e com especialidade das dos apparelhos urinario e da geração (rins, bexiga, prostata, urethra, utero e ovarios), estomago e intestinos (appendicites, hernias, hemorrhoides e fistulas), tumores do ventre, seios e testiculos. Encarrega-se de embalsamamentos. Consultorio: RUA RODRIGO SILVA 7, ás 14 horas. Central 5750.

(5181)

AGUA MINERAL NATURAL de

VICHY

VICHY ETAT

Mananciaes do ESTADO FRANCEZ

VICHY CÉLESTINS

em garrafas e 1/2 garrafas
Affecções dos Rins e da Bexiga
Gota, Pedra na Bexiga, Arthritis.

VICHY GRANDE-GRILLE

Doenças do Figado e do Apparelho biliario

VICHY HOPITAL

Molestias do Estomago e do Intestino

DESCONFIAR das SUBSTITUIÇÕES e DESIGNAR BEM o MANANCIAL

(3407)

Consultorio Reny

sob a direcção profissional do Dr. Antonio Amarante

Rua Uruguayana 43 - sob.

Consultas das 11 ás 12

Extincção definitiva de pêllos e de verrugas, por meio da electricidade e do radio. Tratamento de eczemas agudos e chronicos, espinhas, furunculos e anthrazes. Correcção de cicatrizes viciosas.

(Q. 19769)

(5737)

Neurasthenia - Esgotamento nervoso

Falta de memoria, phosphaturia, convalescencias das molestias, tratam-se com o uso do HEMATOGENOL, de Alfredo de Carvalho. E' extraordinario o seu consumo e os attestados espontaneos dos que tem feito uso. A' venda em todas as pharmacias do Rio e dos Estados. — Depositarios: ALFREDO DE CARVALHO & Cº. — Rua 20 de Abril, 16 e Rua 1º de Março, 10.

(547)

DEPOIS DA GRIPPE, STENOLINO!

Na Influenza e as complicações, deve ser usado para tonificar o organismo e readquirir as forças perdidas, curar o pulmão, das bronchites de máo caracter, tosses rebeldes, desanimo, escarros de sangue, impotencia, debilidade geral, magreza. Na drogaria: Casa Huber, rua Sete de Setembro n. 63; Campos Heitor, rua Uruguayana, 35 e Pharmacia Figueiredo, rua da Carioca n. 31 e Silva Gomes & Cª, rua 1º de Março n. 1454; Drogaria Pacheco; Ribeiro, Menezes & C., r. Uruguayana n. 97.

(Q 26189)

KODAK

QUANDO, fatigados de contemplar o mar sem limites, descobrimos alvoroçados, alem, na immensidade das aguas, uma ilha, um pharol, ou um barco de pescadores, tomamos immediatamente a Kodak e fixamos na pellicula a vista que se apresenta ante os nossos olhos embevecidos.

Com estas photographias em um album, reconstituimos em qualquer momento os incidentes apraziveis das nossas viagens, que de novo nos deleitam, envoltas na saudade do passado.

AO COMMERCIO: Desejamos distribuidores de comprovada responsabilidade nas localidades onde não estamos representados. Escreva-nos em qualquer idioma.

KODAK BRASILEIRA, Ltd.
Rua Camerino 95
Rio de Janeiro

Se não é Eastman não é Kodak

(8026)

COLLEGIOS

INSTITUTO COMMERCIAL

AVENIDA RIO BRANCO, 101

NOVA MATRICULA — até o dia 5 de Abril proximo. UNICO reconhecido pelos Governos Federal e Municipal, conferindo diplomas officiaes — Leis federaes 1339, e 3289 e municipal 1032.

Alumnos matriculados: matriz 300 (Rio) — Succursaes 1.650 (em 31 filiaes dos Estados de S. Paulo, Minas, Alagôas, Rio e Santa Catharina).

O melhor corpo docente — Os melhores methodos. Ensino pratico, despido de theorias inuteis.

VISITEM A SUA MAGESTOSA SÉDE

AVENIDA RIO BRANCO, 101

(10818)

GYMNASIO PIO AMERICANO

Rua Teixeira Junior, 48

V. 1041

Vejam annuncio na Galeria Cruzeiro.

(Q. 18002)

Collegio Sylvio Leite

— Rua Maria e Barros n. 258 — Telephone Villa 1.252. Internato, semi-internato e externato. Cursos primario, secundario, commercial e especial de preparatorios, com programmas equiparados aos do Collegio Pedro II. Ensino pratico de linguas vivas. Instrucção physica e militar, com direito á caderneta de reservista. Cuidadosa preparação intellectual com obrigatoriedade rigorosa, de estudo e alliada á educação moral, civica e religiosa, esta facultativa e sob o ponto de vista catholico. Tratamento excellente, sendo as refeições dos alumnos as mesmas do director e professores.

(10834)

Agencia Dactylographica e de traducções

Executam-se trabalhos dactylographos e traducções com o maior esmero e presteza, na Escola Commercial Feminina, á rua S. José n. 92, 1º andar. Preços modicos. Informações na séde da escola, das 10 horas da manhã ás 5 horas da tarde.

(10836)

Professora de piano

2ª annista do Instituto de Musica dá lições em sua residencia ou fóra, de piano, theoria e solfejo, á rua Felippe Camarão n. 47, Villa Isabel.

(Q 25846)

CURSO SUPERIOR DE PREPARATORIOS

Diurno e Nocturno

RUA DO OUVIDOR, 50

E' o melhor. Tel. N. 6705

CORPO DOCENTE: Drs. Eduardo Badaró, Narcantes, Oliveira de Menezes, Euclides Roxo, Julio Nogueira, Arlindo Fróes, todos do Ext. D. Pedro II; Dr. Sodré da Gama, Bustamante, Novaes, da E. Polytechnica; Dr. Fontes, da E. Militar; Drs. Fenelon e Tettamanti, do Coll. Militar; Drs. Posh, Cesar Salles, Mecenas Dourado, Drummond Alves, etc.

Gabinetes novos, modernos, completos. Exclusivamente preparatorios e vestibulares. Frequencia limitada a 600 alumnos, completa o anno passado. Grande reducção nas mensalidades para os que se matricularem ainda este mez.

(10956)

APOSENTO

Aluga-se a pessoas distinctas, em quarto arejado, mobiliario novo, com pensão. Casa de familia de tratamento e com todo o conforto. Rua Dois de Dezembro 116. Telephone Beira Mar n. 2701.

(Q 26077)

AUTOMOVEL

Vende-se um americano de particular, com licença deste anno, pneus novos, dois jogos de capas, dynamo e motor de arranco. Tratase com Luiz Peres, á rua Haddock Lobo n. 74. — Garage "MERCURIO".

(Q 25915)

ICARAHY

Dois rapazes distinctos procuram de um quarto grande ou dois pequenos, vizinhos, sem mobilia e com jantar. — Cartas para J. Herbster nesta folha. (Q 27847)

CASA MOBILADA

Leme ou Icarahy — Precisa-se alugar, por dois mezes, com sala, louça, vidros e talheres e trem de cozinha, a partir de 1 a 15 de abril. Junto á praia. Condições a Coral. Rua S. Pedro 72, 1º andar. Tel. Norte 6687. (Q 27246)

EXPOSIÇÃO

Vende-se ou aluga-se o pavilhão chileno, na Avenida das Nações, Exposição Internacional (ao lado do pavilhão inglez). Tratar com o dr. Netto á rua da Assembléa 71, das 3 ás 4 da tarde. (Q 27257)

EMPREGADA

Precisa-se para levar, cozinhar e pequenos serviços, para um casal sem filhos, e que durma em casa, á rua Major Mascarenhas n. 44. Todos os Santos. Paga-se bem. Tratar á rua Visconde Caravellas n. 134. Botafogo. (Q 27264)

PETROPOLIS

CASA MOBILADA

Aluga-se, por cinco mezes, uma boa casa, perto da estação, á rua General Osorio n. 106. Trata-se na mesma ou á Av. Rio Branco n. 109, 1º andar. (Q 27262)

Terreno na Olaria

Vende-se um tres magnificos lotes com arvores fructiferas, medindo 24 m. de frente pela rua Vicente Pimentel e um de 12 m. de frente para a rua Aurelio Graciano. Trata-se com o sr. Simões na Estrada da Penha 1517, estação de Olaria. (Q 27265)

AUTOMOVEL — HUPMOBILE

Vende-se um com pouco uso, em perfeito estado. Ver e tratar á rua Sete de Setembro n. 170. (Q 27266)

Sala e gabinete

Bem mobilados, boa pensão, casa muito tranquilla, aluga-se para um casal ou uma moça de fino tratamento, á rua Carvalho Monteiro n. 56. Cattete. Telephone Beira Mar n. 1951. (Q 26121)

CASA

Vende-se uma por seis contos em S. Gonçalo, com cinco commodos, terreno 30 x 45, a tres minutos dos bondes; lugar alto e saudavel. Trata-se á rua Visconde do Uruguay n. 287, Nictheroy. (Q 27240)

Mobilia de dormitorio

De peroba, bonita e solida, com sete peças, vende-se por preço de occasião e tambem uma geladeira alleman. Rua Aqueducto n. 121, Santa Thereza. (Q 27243)

Cachorro excepcional!

Vende-se bellissimo cão Galgo Russo (Levriero) com seis mezes, 62 cms. de altura e 25 cms. de cabeça, 30 cm. de cauda. Unico exemplar no Rio. Rua Copacabana 672. (Q 27244)

CASA

Vende-se uma apalacetada, com quatro salas, quatro salinhas, dez quartos, sendo dois para empregados, copa, duas cozinhas, dois quartos de banho, dois tanques, tres W. C., esplendidas varandas, escadas de marmore, jardim e grande quintal com arvores fructiferas. Presta-se perfeitamente para duas familias. — Para ver e tratar na rua Professor Gabizo n. 359. (Q 26107)

PREDIOS

Vendem-se os da rua do Cruzeiro na 368 e 369, em Santa Rosa, em Nictheroy, (juntos ou separados), com tres quartos, duas salas, cozinha, copa, W. C., banheiro, electricidade e uma construcção com commodos para creados, jardim e grande chacara com muitas arvores fructiferas, e entrada para automovel. O 2º com tres quartos, duas salas, saleta, cozinha, W. C., electricidade e grande terreno. Para ver nos mesmos e tratar com o dr. David Gularte, á rua 1º de Março n. 136, sobrado. — Rio. (Q 26156)

Mediuns Homoeopathicos

A todos que soffrem esta sociedade envia gratuitamente diagnosticos da molestia; a quem dirigir nome, edade, profissão, residencia, em envelope do Correio, com endereço escripto para a resposta. Caixa postal 109. (Q 26118)

CASA

Aluga-se em Jacarépaguá a partir de 1º de maio, esplendida casa nova, com dois quartos, duas salas e mais dependencias, inclusive dois quartos para creadas. Tem agua, esgoto e luz electrica e grande jardim e pomar com arvores fructiferas de todas especies. Contrato de dois annos, com opção para mais dois annos. Trata-se na Avenida Rio Branco 109, 4º andar, sala 28. (Q 26143)

PASTA

Perdeu-se uma contendo papeis, e um livro de talões de recibo; pede-se a quem a encontrou entregal-a ao proprietario do café da Opera, que se gratificará. (Q 26151)

PARA SER FELIZ!

Escreva ao Prof. ZIZUPH, caixa 1, Nictheroy, E. do Rio, que lhe enviará um livro com o qual poderá obter felicidade nos negocios, em amor, nas loterias e todo mais. E' o primeiro e unico na America do Sul! As suas prophecias na edição de "Correio da Manhã" de 29 de janeiro, se vêm confirmando com toda exactidão, e já com as crises diarias, através do rotativismo actual que acaba de succumbir. (Q 26157)

PREDIO

Compra-se até 40:000$000, em Villa Isabel, S. Francisco Xavier, Andarahy ou até Sampaio. Telephonar para Villa 6015. (Q 26145)

Appartamento mobilado

Casal de tratamento, sem filhos, precisa alugar um com pensão, em casa de familia de respeito. Cartas com condições. Informações telephone Ipanema 381. (Q 26152)

Sitio na cidade a 45 minutos da Avenida

Vende-se um com pittoresca vivenda. Consideravel extensão de terras proprias. Pagamento facil, com preço vantajoso. Para ver e tratar na Parada de Cavalcanti, Estrada do Sapé 158 — RUA LAURINDO FILHO n. 240. (Q 26099)

RIO MENSAGEIRO

Junto a sete jornal — Entrega volumes a domicilio e recados urgentes e garantidos. Telephone Central 58. (Q 26120)

Cofre, 2 portas

Vende-se á rua dos Andradas n. 239. Tel. Norte 3684. (Q 26063)

MACHINISMOS

Café, mandioca, fubá, serra de fita. Vende d. Nininha Novaes. — Cruzeiro — S. Paulo. (Q 28040)

O Eixo da Civilisação

A industria e o commercio modernos tornam-se inviaveis, nos tropicos, sem o emprego do ferro — para coberturas, tanques, canaes e encanamentos.

O FERRO MARCA "ARMCO" (Ingot Iron) constitue o ferro aperfeiçoado para os tropicos. Resiste á ferrugem, esse destruidor implacavel, e reduz ao minimo as despezas de conservação.

Pecam informações acerca do — "Ferro nos tropicos".

Procure em cada chapa o triangulo em azul que aqui se vê.

American Rollig Mill Co.

Av. Rio Branco 109 — Caixa Postal 19 — Rio.

(10992)

Optimo predio

Aluga-se por contrato para familia de tratamento, o da rua Jockey Club 264, com tres salas, seis quartos, porão habitavel; aluguel 500$000. — Pode ser visto das 8 ás 11 ou das 2 ás 5. Trata-se na mesma rua 260. (Q 26200)

Optimo terreno

Vende-se um, 34 x 37, 50, melhor ponto de Jockey Club, em rua toda edificada, calçada e illuminada. Preço excepcional. Informações com Oswaldo. Telephone Villa n. 6441. (Q 26207)

ESCRIPTORIO

Traspassa-se um magnificamente installado, com contrato e em séde propria, não pagando aluguel. Serve para companhia ou casa importante. Tratar á rua Buenos Aires n. 130. (Q 26200)

Marcas & Patentes

Registro de marcas e nomes commerciaes. Obtenção de patentes de invenção, titulos de garantia provisoria, certificados de melhoramentos, confirmação de privilegios, etc. Licenças para venda de remedios novos, todas as questões da especialidade. Consultas e informações gratis. Advogado consultor dr. Carmo Braga. "A JUDICIAL", rua Buenos Aires n. 79, 1º andar. Telephone 6255 Norte. — Pedir prospectos de "AGENCIA DE MARCAS DE FABRICA (108) e PATENTES DE INVENÇÃO (58)". (Q 26197)

Casa — Aluga-se

Uma com quatro salas, tres quartos, e entrada de banho, todo conforto, jardim, etc. Falar: 88, Joaquim Murtinho, em frente ao n. 99, bonde de Santa Thereza na porta. (Q 26230)

MAGNIFICA RESIDENCIA

Com tres quartos, duas salas, copa, cozinha, W. C., construção nova, terreno bom, fornecendo-se terreno; não. O pagamento pode ser feito á dinheiro ou em prestações. Não se solvam contratos sem saber das condições da "EMPRESA CONSTRUCTORA", Rua Visconde Inhauma n. 82 — Esquina da Avenida Central. (Q 26050)

LULU'

Dá-se uma cachorrinha cinzenta a quem comprar um annuncio cá comprovada uma coisa que atestam fazer tenha mezes. Ver e tratar na praia de Icarahy n. 329. (Q 26198)

Encarteiradeiras

Para cigarros, precisam-se, á rua S. Francisco Xavier n. 489. Grande manufactura Penna Fiel. (Q 26194)

Tratamento da Tuberculose e todas as molestias pulmonares

pelo "Pulmonalon Nascimento Pereira"

Approvado pelo Departamento Nacional de Saúde Publica e empregado ha 15 annos com grande successo nos hospitaes de Lisboa e Paris, como attestam valiosos documentos de medicos notaveis. Encontra-se em todas as drogarias e com os proprietarios Nascimento Pereira & Cia., Rua da Constituição n. 13. — Depositarios: E. Legey & Cia., Rua General Camara n. 117. — PREÇO, 20$000. (8589)

Alda Garrido e o SYNOROL

Esta notavel artista, que do extraordinario successo está fazendo actualmente no theatro Carlos Gomes, assim se manifesta sobre o "Synorol": "A formula do "Synorol" é o unico dentifricio que não precisa reclame", A pasta certifica "Synorol" é formula do prof. Frederico Eyer, e offerece a todos os seus consumidores dentes fortes e bellos. Depositario e mestre dr. Freire Junior. Experimentem! (Q 25645)

ATELIER

(VENDE-SE)

Bem montado, no centro da cidade, loja, com vitrine fixa de porta, manequins de cera para exposições, espelhos bisautés, balcão com vidros, armarios, guarda vestidos apropriado, grande de seus peças estufado, escrivaninha americana, bureau, duas mesas para costura, peça caseira, pecas, machinas, cabides, gaveteiro, tapetes, quatro manequins, optima installação de luz, telephone, divisões que separam com cortinas, os moveis tudo em perfeito, emfim, tudo o necessario para uma casa de modas chic, especialista em confecção de vestidos, chapéos e roupas brancas, freguezia. Tudo por 15:000$000. Preço de occasião. A tratar com Soares, rua Senador Dantas n. 124, loja. (Q 26401)

Agua oxygenada technica

Para uso industrial, branqueamento de tecidos, pelles, cabellos, palhas, algodão, marfim, madreperola, cascos, etc., fornece em qualquer volume, até 100 vol. por preços especiaes. Todas as informações sobre o modo de emprego. Kroeber & Ribeiro, rua Canavial, 134. Telephone Norte 6969. Caixa postal 2798. (Q 26,191)

Automovel De Dion de 8 cylindros

Ultimo modelo, em perfeito estado de conservação, vende-se ou troca-se com outro de menor força. Longas Condições, Vieira Souto n. 36. (Q 26133)

SALAS

De frente e quartos com pensão, aluga-se á rua do Cattete n. 206. Telephone Beira Mar 3126. (Q 26191)

Casas na Gavêa

Alugam-se duas acabadas de construir (para principio de abril), com cinco quartos, duas salas, e mais dependencias para familia de tratamento. Tratar com o proprietario á rua Marquez de S. Vicente n. 400. Telephone: informa-se pelo phone 3398 Sul. (Q 26102)

SITIO

Deseja-se comprar um que dê renda, e de preferencia em Petropolis ou Theresopolis. Cartas á Portella, caixa postal n. 61. — Nictheroy. (Q 26210)

Sobrado — Haddock Lobo

No começo desta rua passa-se as chaves de um com cinco quartos, duas salas, chuveiro, banheiro, gas, terraço, tanque, banheira esmaltada, chuveiro, tudo em bom estado. Cartas a X. P. T. no escriptorio deste jornal. (Q 26188)

Carneiro para carro

Vende-se um lindo carneiro proprio para carro de criança, á rua Assis Carneiro n. 450. (Q 26032)

CASA MOBILADA

Aluga-se no Leme, muito limpa, com cinco quartos. Phone Sul 2588. (Q 25848)

CHARRETE

Vende-se uma em perfeito estado á rua Assis Carneiro 450, Piedade. (Q 28029)

TIZANA DE FARO

A formula do antigo Hospital de Faro

O uso deste Grandioso Depurativo, conhecido em todo o mundo, constitue o tratamento mais seguro de todas as manifestacões da syphilis.

Concessionarios para toda America

QUINTINO PINHEIRO & C.

Rua São Januario, 188

A' venda nas drogarias: GRANADO, BAPTISTA, PACHECO e A. GESTEIRA & Cia. E em todas as Pharmacias e Drogarias.

(6810)

CRINA ANIMAL

Compra-se de 1ª, 2ª e "escarte", mediante preço e amostra, pedindo os interessados dirigir correspondencia para Antonio Thom, rua Barão Duprat 287, S. Paulo. Pede-se tambem endereço para o Districto Federal. (Q 27008)

ARMAÇÃO

Balcão, vitrines e mostruarios, tudo de peroba, com pouco uso, vendem-se por preço de occasião. Ver e tratar na rua Sete de Setembro n. 233, loja. (Q 27340)

AUTOMOVEIS

Vendem-se a prestação, entrada dos contos, preços longo, novos, americanos. Rua Sete Setembro 83, sobrado. (Q 27338)

CADEIRA

Compra-se com cinta de força de 50 H. P. e tambem dois de 6 a 8 H. P. Offerta com detalhes á caixa postal n. 505, nesta. (Q 27333)

TINTAS PARA CERAMICA

Vende-se qualquer quantidade. Rua S. José n. 106, 3º andar. (Q 27316)

APOSENTO NO FLAMENGO

Tres rapazes distinctos, de sociedade, desejam alugar, no Flamengo ou immediações, um aposento bem mobilado, independente e em casa de familia de tratamento. Informações para Léo, na rua da Quitanda n. 59. (Q 27308)

AUTOMOVEL RENAULT

Modelo 920, em perfeito estado, garantido, sete logares, 18/24 H. P., pintado e revisado, vende-se. Ver e tratar na rua Visconde de Inhauma 3º — (Q 27324)

LOJA NO CENTRO

Traspassa-se o contrato de uma bem situada casa commercial na rua Sete de Setembro, proximo á travessa de São Francisco de Paula. Preço de occasião. Tratar na travessa de São Francisco n. 12. (Q 27327)

EMPREGADA

Precisa-se com urgencia, de uma senhora séria, portuguesa e que queira ir para fóra, para tomar conta de uma moradia, inclusive de roupas e de serviços leves. Exige-se referencias, pois é preciso ser pessoa de toda confiança. A tratar: Rua de S. Clemente 307. (Q 27314)

TERRENOS EM ICARAHY

No melhor ponto do Canto do Rio, em Nictheroy, vendem-se dois terrenos edificados. Para mais informações com Luiz, á rua da Alfandega 78, 1º andar, (das 11 ás 5 horas). (Q 27321)

Pensão Botafogo

Alugam-se salas e quartos ricamente mobilados, com excellente pensão, para familias e cavalheiros. Grande chacara e jardim. Preços reduzidos. — Praia de Botafogo n. 252. Phone Sul 225. (Q 27480)

FAZENDAS

Vende-se uma com 400 alqueires (alqueire de 100 braças quadradas), muitas terras para café e cereaes, matas virgens, diversas, cafés, milhares de cercas e mais 50.000 pés de café plantados, boas aguas, estrada de rodagem, casas, estrada de ferro, muito rica, no Estado do Espirito Santo. Preço 350:000$000. Outra com casa, quinze, sete seiscentos, magnifica terra para café, milho e cana, e todas propriedades, com muitas madeiras, a 6 kilometros da Estação de D. America, no Estado do Espirito Santo. Preço 70:000$000. Trata-se com o sr. cel. José Ferreira de Moraes, rua Dr. Alegria 7, Nova Lima, Rio. Tel. [illegible] 248, cidade de Campos, Estado do Rio.

CASA

Vende-se na estação de Andaraby, r. F. C. B., construcção moderna, assobradada, com saleta, dois quartos, sala com 6 x 4, cozinha, banheiro, electricidade, agua, terreno arborizado, á rua Clara n. [illegible]. Com o sr. F. Ruffiglioni, rua S. Pedro n. [illegible].

SEDAS

Na casa Charlani, á rua da Alfandega n. 234, vendem-se sedas a preços de 1ª, 2ª e 3ª classe. Gorgorão n. 8, 1/2 metro 10$000. Crepe de Chine metro 8$, Foulard de sedas metro 88. Toilas de seda em todas cores, artigos para homens e senhoras, para casa de seda franceza com listas e padrões, algodão, e outros artigos por preços baratissimos.

Doenças de ouvidos, garganta, nariz e bocca

Cura garantida e rapida da OZENA

(fetidez do nariz) processo inteiramente novo.

DR. EURICO DE LEMOS

LEILÃO — Leilão de 5 DE ABRIL — SIMON E — Leilão de CASA GO[illegible] — Henry & — Em 27 de Ma[illegible] — Leilão de Em 7 de A[illegible] — M. GOM[illegible] — 3, Travessa — Leilão de — FRANCISCO D[illegible] — R. Luiz de — Implorando — ALFAIATARIA A' ELEGANTE — ESCRIPTORIO NO CENTRO — MOEDAS "BB" — Amas secas — Predio em Copacabana — Cozinheira — AUTOMOVEL (4:500$000) Vende-se um licenceado e em perfeito estado de funccionamento, garantido. Garage PINHEIRO, da Relação n. 38/40. — PRECISA-SE — Creada — PRECISA-SE

COMMERCIO

Rio, 27 de março de 1923.

NOTAS DO DIA

Hoje, ás 10 horas da manhã, deverão realizar-se as assembléas das Companhias Nacional de Capital e Industrias e Nacional de Rendas; á 1 hora da tarde, as das Companhias Seguros União dos Proprietarios, Seguros Integridade e Ferro Carril Carioca; ás 2 horas da tarde, as das Companhias Brasileira de Petroleo, Seguros Garantia e Seguros Anglo-Americano; ás 3 horas da tarde, a do Banco Hespanha e Brasil, e ás 4 horas da tarde, a da Companhia Fabrica de Vidros e Crystaes do Brasil.

Na Irmandade do Santissimo Sacramento da Candelaria termina hoje o prazo para o recebimento de propostas para o fornecimento de generos alimenticios, e na Primeira Companhia de Metralhadoras Pesadas, quartel em Deodoro, para o fornecimento de diversos artigos, durante o corrente anno.

ASSEMBLÉAS

ANNUNCIADAS

Companhia Brasileira de Artefactos de Borracha, dia 28, á 1 hora da tarde.

Companhia Industrial Fluminense, dia 28, á 1 hora da tarde.

Companhia de Seguros União Commercial dos Varejistas, dia 28, á 1 hora da tarde.

Companhia Loterias Nacionaes do Brasil, dia 28, á 1 hora da tarde.

Companhia Mercantil e Industrial Casa Vivaldi, dia 28, ás 2 horas da tarde.

Companhia Hanseatica, dia 28, á 1 hora da tarde.

Companhia de Seguros Brasil, dia 28, ás 2 horas da tarde.

Companhia Tecidos Corcovado, dia 28, ás 2 horas da tarde.

Companhia Viação, Luz e Força de Minas Geraes, dia 28, ás 2 horas da tarde.

Sociedade Anonyma Moinho Fluminense, dia 28, ás 2 horas da tarde.

Sociedade Anonyma General Electric, dia 28, ás 2 horas da tarde.

Companhia Edificadora, dia 28, ás 2 horas da tarde.

Sociedade Anonyma de Armazens Geraes, dia 28, ás 3 horas da tarde.

Companhia de Tecidos de Malha Franco-Brasileira, dia 29, ás 3 horas da tarde.

Companhia Electrico Siderurgica Brasileira, dia 29, ás 3 horas da tarde.

Empresa de Mineração, dia 30, á 1 hora da tarde.

Companhia Paulista de Material Electrico, dia 30, á 1 hora da tarde.

Empresa Neptuno, dia 30, á 1 hora da tarde.

Companhia Tecidos de Linho de Sapopemba, dia 30, ás 3 horas da tarde.

Companhia Nacional de Altos Fornos, dia 30, ás 3 horas da tarde.

Lloyd Real Belga (Brasil), dia 31, ás 11 horas da manhã.

Companhia Brasileira de Fumos em Folha, dia 31, ao meio-dia.

Companhia de Seguros Urania, dia 31, ao meio-dia.

Companhia Cantareira de Viação Fluminense, dia 31, á 1 hora da tarde.

Companhia Transporte e Carruagens, dia 31, á 1 hora da tarde.

Companhia Materiaes de Construcção, dia 31, á 1 hora da tarde.

Empresa S. João [illegible], dia 31, á 1 hora da tarde.

Sociedade Anonyma Industrial Silveira Machado, dia 31, ás 2 horas da tarde.

Sociedade Anonyma Triplex, dia 31, ás 2 horas da tarde.

Sociedade Anonyma "A Noite", dia 31, ás 2 horas da tarde.

Sociedade Anonyma Cortume Carioca, dia 31, ás 2 horas da tarde.

Sociedade Anonyma Neptuno, dia 31, ás 2 horas da tarde.

Sociedade Anonyma Moinho da Bahia, dia 31, ás 2 horas da tarde.

Sociedade Anonyma Lavanderia Confiança, dia 31, ás 2 horas da tarde.

Sociedade Anonyma Engenhos Centraes de Assucar, dia 31, ás 2 horas da tarde.

Empresa da Urca, dia 31, ás 2 horas da tarde.

Sociedade em commandita L. Haseff & C., dia 31, ás 2 horas da tarde.

Banco Portuguez do Brasil, dia 31, ás 2 horas da tarde.

REUNIÃO DE CREDORES

Fallencia de José Bugallo, dia 29, á 1 hora da tarde.

Credores de Alberto Costa & Leal, dia 29, á 1 hora da tarde.

Fallencia de Edgard Jordão, dia 29, ás 2 horas da tarde.

TRANSFERENCIAS

SUSPENSAS

Companhia Industrial Fluminense, até 28.

Companhia de Seguros Integridade, até 27.

Companhia de Seguros União dos Proprietarios, até 27.

Companhia de Seguros Brasil, até 28.

Companhia Loterias Nacionaes do Brasil, até 28.

Empresa de Minerações, até 30.

Banco do Brasil, do dia 21 em deante.

Companhia Tecidos Corcovado, até 28.

Companhia Ferro Carril Carioca, até 27.

Companhia Fabrica de Vidros e Crystaes do Brasil, até 27.

Banco Portuguez do Brasil, de 26 a 31.

Companhia Industrial Santa Fé, até 31.

Companhia Transporte e Carruagens, de 23 a 31.

Companhia Cantareira e Viação Fluminense, de 26 a 31.

Companhia Lanificio N. S. do Sameiro, de 22 a 31.

Empresa de Mineração, até 30.

Companhia Progresso Industrial, dia 24, ás 2 horas da tarde.

Companhia Tecidos Bom Pastor, dia 24, ás 2 horas da tarde.

Sociedade Anonyma Casa Pratt, dia 24, ás 2 horas da tarde.

"A Mutuante", dia 24, ás 2 horas da tarde.

Companhia de Seguros União Commercial dos Varejistas, até 28.

Sociedade Anonyma Lavanderia Confiança, até 31.

Banco Sul-Americano, até 7 de abril.

Companhia F. e Tecidos Industrial Mineira, até 9 de abril.

CONCORRENCIAS

ANNUNCIADAS

Escola de Estado-Maior, para o fornecimento de expediente, forragem, ferragem, materiaes de photographia, artigos de electricidade, materiaes de desenho e de carpintaria, louças, accessorios para automoveis, lubrificantes e miudezas, dia 28.

Conselho de Compras da Marinha, para o fornecimento, durante o anno corrente, dos artigos de primeira qualidade, abaixo mencionados, constantes do grupo 9: roupas de hospitaes e enfermarias, dia 28.

Directoria Geral do Serviço de Industria Pastoril, para o fornecimento, no primeiro semestre do corrente anno, de gelo aos laboratorios da Directoria Geral do Serviço e dependencias annexas no Districto Federal, dia 29.

Fabrica de Polvora sem Fumaça, em Piquete, para o fornecimento de artigos diversos, dia 30.

Primeiro regimento de cavallaria divisionaria, quartel em S. Christovão, para o fornecimento de material de expediente, livros, limpeza e conservação do armamento, moveis, expediento, material para remonte de calçado, roupa de cama, artigos de electricidade, ferragens, miudezas, etc., dia 30.

Estrada de Ferro Central do Brasil, para o fornecimento de ferro e outros artigos, dia 31.

Repartição de Aguas e Obras Publicas, para o fornecimento de tubos e peças especiaes de ferro fundido, dia 31.

Primeiro grupo de artilharia de costa (fortaleza de Santa Cruz), para o fornecimento de material de expediente, artigos de limpeza e conservação do armamento, de moveis e utensilios, electricidade, ferragens, miudezas, material para embarcações, etc., dia 31.

Rêde de Viação Sul-Mineira, Rio de Janeiro, para o fornecimento de 200 kilometros de trilhos, com o peso de 24,800 ks por metro corrente, typo Standard, da American Society of Civil Engineers, e seus accessorios (talas de juncção e parafusos) augmentados de 10 °|°, e mais 12 cruzamentos completos, com todos os accessorios, dia 31.

Directoria Geral do Serviço de Industria Pastoril, para lavagem e concerto de roupa de cama e de uso dos internados do curso complementar Santa Monica, em Juyaranã, Estado do Rio, durante o primeiro semestre do corrente anno, dia 31.

Directoria de Meteorologia (Instituto Central), para o fornecimento de abrigos meteorologicos de 2ª e 3ª classes, a esta Directoria, no primeiro semestre do corrente anno, dia 31.

Terceiro regimento de infanteria, companhia de metralhadoras, para o fornecimento, durante o corrente anno, de material de expediente e livros para a Escola Regimental, material de limpeza e conservação de armamento, moveis, artigos de expediente, material para remonte de calçado, roupa de cama, artigos de electricidade, ferragens e ferragens, madeiras e miudezas, dia 31.

Sexta bateria de artilharia de costa (forte do Imbuhy), para o fornecimento de artigos para limpeza de armamento, illuminação e outros artigos, dia 31.

Secretaria do Poder Executivo Municipal, para o fornecimento de energia hydro-electrica á cidade de Curvello, dia 31.

Primeira bateria isolada de artilharia de costa (forte de Copacabana), para o fornecimento, durante o corrente anno, dos artigos de consumo habitual, taes como: material de expediente e livros para a Escola Regimental, limpeza e conservação do material bellico, material para remonte de calçado, artigos de illuminação e electricidade, camas, colchões, travesseiros, moveis, roupa de cama, ferragens, artigos de pintura e outras miudezas, dia 31.

Abril:

E. de F. Central do Brasil, para o fornecimento de artigos diversos para a 4ª divisão, dia 2.

Repartição de Aguas e Obras Publicas, para o fornecimento de tubos e peças especiaes de ferro fundido para abastecimento de agua em Cordovil.

— Para o fornecimento de tubos e peças especiaes de ferro fundido.

PAGAMENTOS

ANNUNCIADOS

Companhia F. C. do Jardim Botanico, dividendo.

Companhia Segurança Industrial, dividendo.

Companhia Fabrica de Meias Victoria, dividendo.

Companhia Expresso Federal, dividendo de 12 °|°.

Abril:

Dia 2 — Banco do Rio de Janeiro, dividendo de 12 °|°.

Dia 2 — Companhia Tecidos Confiança Industrial, juros.

Dia 2 — V. Ordem Terceira de S. Francisco de Paula, juros.

VENDA JUDICIAL

Dia 28 — 7 apolices Diversas Emissões, de 1:000$, nominativas.

Dia 28 — 7 apolices Diversas Emissões, de 1:000$, nominativas, 7 apolices Uniformizadas, de 1:000$, 5 °|°, 98 ditas de Diversas Emissões, de 1:000$, 5 °|°, nominativas, 150 acções do Banco do Commercio, 155 ditas do Banco Commercial do Rio de Janeiro, 1.180 ditas do Banco dos Funccionarios Publicos, de 50$ (int. capital), 70 ditas da Companhia F. e Tecidos Brasil Industrial, 94 ditas da Companhia Progresso Industrial do Brasil, 200 ditas da Companhia de Loterias Nacionaes do Brasil, 34 ditas da Companhia Cantareira e Viação Fluminense, 100 ditas da Companhia de Seguros Atalaya, c|10 °|°, 100 ditas da Companhia de Seguros Mercurio, c|50 °|°, 28 ditas da Companhia E. F. e Minas S. Jeronymo, 37 1|2 ditas da Companhia de Seguros Indemnizadora, c|40 °|°, 10 ditas da Companhia Predial e de Saneamento do Rio de Janeiro e 10 ditas da mesma Companhia, ao portador.

A SEMANA SANTA

Não havendo movimento em nossa praça, na quinta e sexta-feira santa, os bancos, inclusive o do Brasil, resolveram tambem não funccionar no sabbado.

A bolsa de titulos e o mercado de café tambem não funccionarão nesses dias.

CAMBIO

Hontem, no inicio dos trabalhos, encontrámos esse mercado em condições fracas, com o Banco do Brasil sacando a 5 23|32 d. e os demais a 5 21|32 e 5 43|64 d.

O papel particular era cotado a 5 23|32 e 5 47|64 d.

Durante o dia o mercado manifestou-se frouxo, passando os bancos a fornecer cambiaes a 5 41|64 e 5 21|32 d. e pouco depois a 5 5|8 e 5 41|64 d. e a comprar as letras de cobertura, respectivamente, a 5 45|64 e 5 11|16 d.

Os negocios conhecidos foram desenvolvidos, fechando o mercado em posição frouxa, com o Banco do Brasil sacando a 5 21|32 e 5 11|16 d. e os restantes a 5 5|8 d.

O papel particular era adquirido a 5 21|32 d.

TABELLA DOS BANCOS

	90 d/v.	á vista
Londres	5 5/8 a 5 23/32 (42$666)—(41$967)	5 9/16 a 5 5/8 (43$146)—(42$666)
Paris	$580 a $588	$584 a $592
Nova York	9$000 a 9$070	9$070 a 9$150
Canadá		— 9$000
Portugal		$415 a $445
Italia		$443 a $453
Belgica		$502 a $512
Hamburgo		$000,45 a $000,50
Austria (por 1.000 corôas)		— $150
Montevidéo		7$755 a 7$820
Hespanha		1$400 a 1$415
Syria		$586 a $590
Suissa		1$682 a 1$690
Dinamarca (corôa)		$975 a $980
Rumania (lei)		$050 a $053
Hollanda (florim)		3$595 a 3$600
Japão (yen)		— 4$460
Buenos Aires (peso ouro)		7$680 a 7$730
Buenos Aires (peso papel)		3$370 a 3$410
Suecia		2$432 a 2$500
Noruega		1$764 —
Dinamarca		1$760 —
Vales, café		$585 a $595
Vales ouro, por 1$		4$961 a 4$981
Chile		— 1$280

CABO

Londres	5 17/32 a	5 5/8
Nova York	9$120 a	9$170
Canadá	—	9$060
Portugal	—	$422
Hespanha	1$404 a	1$406
Hollanda (florim)	—	—
Japão (yen)	—	—
Dinamarca	—	—
Noruega	—	—
Suissa	1$688 a	1$695
Paris	$586 a	$595
Hamburgo	—	$000,48
Buenos Aires (peso ouro)	—	7$730
Buenos Aires (peso papel)	—	3$390
Suecia	—	—
Belgica	$504 a	$509
Italia	$449 a	$453
Montevidéo	—	—

CURSO OFFICIAL DO CAMBIO

Sobre Londres	5 43/64	5 5/8
" Paris	$586	$589
" Montevidéo	—	7$801
" Nova York	—	9$110
" Hespanha	—	1$409
" Portugal	—	$440
" Italia	—	$448
" Syria	—	—
" Palestina	—	—
" Rumania	—	$050
" Tcheco Slovaquia	—	$280
" Belgica	—	$506
" Suissa	—	1$689
" Japão (yen)	—	4$420
" Buenos Aires (peso ouro)	—	7$690
" Buenos Aires (peso papel)	—	3$385
" Hollanda (florim)	—	3$601
" Suecia	—	2$432
" Dinamarca	—	1$786
" Noruega	—	1$665
" Austria (corôas)	—	$000,15
Extremos		
Caixa matriz	5 5/8 a	5 21/32
Bancario	5/8 a	5 23/32
Moedas:		
Soberanos	—	—
Libras (papel)	—	44$000
Francos (ouro)	—	—
Francos (papel)	—	—
Liras (papel)	—	$445
Peso argentino (papel)	—	—
Peso uruguayo (ouro)	—	—
Ouro nacional (moeda de 20$, pel)	—	—
Escudos (papel)	—	$480
Francos suissos (papel)	—	—
Pesetas (papel)	—	1$420
Dollars (papel)	—	—
Marcos (papel)	—	—
Corôa austriaca (papel)	—	—

MOVIMENTO DO CAFE'

SANTOS

Dia 24:

	Saccas
Entradas	24.431
Desde 1º	545.052
Média	22.710
Desde 1º de julho	5.932.983
Média	22.379
Saidas	42.211
Desde 1º	734.035
Existencia	1.866.464

Vendas a termo: 37.000 saccas.
Preço: 23$700.
Posição do mercado: calmo.

RIO

Pauta, 2$461

Entradas em 24:

	Saccas
E. F. Leopoldina	1.335
Maritima	5
Alfredo Maia	—
Cabotagem	—
Total	1.349
Desde 1º	82.037
Média	3.455
Desde 1º de julho	2.218.734
Média	8.341
Embarques em 24:	
Europa	5.339
Pacifico	4.046
Cabotagem	30
Rio da Prata	4.046
Total	14.366
Desde 1º	202.532
Desde 1º de julho	2.786.958
Existencia em 26	1.101.336

Hontem esse mercado foi aberto em condições firmes, com poucos lotes na tabon e regular procura. Nas primeiras horas foram apuradas vendas de 2.856 saccas, na base de 33$500 a arroba, pelo typo 7.

A' tarde foram registrados negocios de mais 1.838 saccas, no mesmo preço da manhã, fechando o mercado em posição inalterada.

Passaram por Jundiahy 25.000 saccas.

A Bolsa de Nova York abriu com 2 a 8 pontos de alta, a intermediaria com 5 a 12 de alta e a 2ª bolsa com 3 a 8, tambem de alta.

COTAÇÕES

Typo 3	35$500
Typo 4	35$000
Typo 5	34$500
Typo 6	34$000
Typo 7	33$500
Typo 8	33$000
Typo 9	32$500

Rocha Faria & C.ª

Commissarios de café

Codigos: Borges, Ribeiro, etc.

End. tel.: ROCHAFARIA

MATRIZ — RIO

Pra. Th. Ottoni 113 — 1º

Arm.: Camerino, 66

Caixa postal 710

Telephones: Norte, 2.254-3.035.

Adeantam sobre conhecimentos, sendo a commissão apenas, de 700 réis por sacco.

FILIAL — Santos

Rua Santo Antonio, 62

Preços por 15 kilos, no Rio:

Typo 2	39$600 a 39$700
" 3	37$700 a 38$400
" 4	36$500 a 37$100
" 5	35$500 a 36$100
" 6	34$400 a 34$900
" 8	33$100 a 33$500
" 9	32$500 a 33$400

Mercado FIRME.

Das consignações para Santos os conhecimentos e a correspondencia devem... (10844)

MOVIMENTO DO CAFE' A TERMO

BOLSAS

	1ª	2ª
Março	32$800	32$500
Abril	32$000	31$750
Maio	30$800	29$900
Junho	29$200	28$500
Julho	27$850	27$200
Agosto	26$650	26$050

Vendas: 1ª bolsa, 86.000 saccas, e 2ª bolsa, 72.000 ditas.

Total das vendas: 158.000 saccas.

Posição do mercado: — 1ª bolsa, firme, e 2ª bolsa, indeciso.

ULTIMAS OFFERTAS

	C.	V.
Março	33$500	32$500
Abril	32$000	31$750
Maio	30$400	29$900
Junho	28$800	28$500
Julho	27$300	27$200
Agosto	26$200	26$050

Barros, Siano & Comp.

Commissarios de café e cereaes

ESCRIPTORIO: Rua dos Benedictinos, 17

ARMAZEM PROPRIO: Rua Coronel Pedro Alves, 124

(Trafego mutuo com a Leopoldina)

End. Telegraph. "ROSIANO"

Caixa postal 2.362

Codigos: Ribeiro e Particular.

Prestam as melhores contas do mercado. (Q 15358)

BANHA

	Por kilo
Do Porto Alegre — Lata de 2 kilos	1$850 a 2$000
Lata de 1 kilo	1$950 a 2$000
Laguna (lata de 20 kilos)	1$800 a 1$900
Itajahy (lata de 2 kilos)	2$000 a 2$100
Lata de 10 kilos	2$000 a 2$100
Lata de 20 kilos	1$950 a 2$000
Mineira e Paulista (lata de 20 kilos)	1$850 a 1$880

Barboza, Albuquerque & Comp.

SECÇÃO DE CAFE'

RUA DO ROSARIO, 101, 102 e 104.

Caixa Postal 622

Endereço telegraphico "OLIBARBOZA"

ADEANTAMOS SOBRE OS CONHECIMENTOS

Collocamos cafés a chegar mediante as amostras

CORRETAGEM, 300 réis por sacco

— Cotações por 15 kilos —

Typos	Sul e oeste de Minas — Americano	Côr	Outras Procedencias — Americano	Côr
2	37$278—37$687		36$870—37$278	
3	36$666—37$074		36$256—36$666	
4	36$052—36$462		35$644—36$052	
5	35$440—35$848		35$031—35$440	
6	34$827—35$236		34$419—34$827	
7	34$215—34$623		33$805—34$215	
8	33$703—34$113		33$295—33$703	
9	33$193—33$061		32$784—33$193	

Mercado FIRME.

Sabino de Ribertis, encarregado. (10841)

ARROZ

	Por 60 kilos
Brilhado, de 1ª	52$000 a 54$000
Idem, de 2ª	44$000 a 46$000
Especial	48$000 a 50$000
Superior	42$000 a 44$000
Bom	37$000 a 40$000
Regular	33$000 a 35$000
Rajado, do norte	— 34$000
Meio arroz	24$000 a 30$000

MOVIMENTO DO ASSUCAR A TERMO

BOLSAS

	1ª	2ª
Março	65$500	65$700
Abril	66$000	66$200
Maio	67$000	66$500
Junho	63$200	63$200
Julho	61$800	61$700
Agosto	60$000	59$800

Vendas: 1ª bolsa, não houve, e 2ª bolsa, não houve.

Posição do mercado: — 1ª bolsa, estavel, e 2ª bolsa, paralysado.

ESTEVES, REZENDE & Cia.

Commissões — Consignações — Conta Propria

Adeantam 70 °|° sobre conhecimentos

Commissão: $700 por sacco

Escriptorio: Quitanda, 198, (sob.)

TELEPHONE — NORTE 6024

Armazem: rua da Gamboa, 133-135

TELEPHONE: NORTE 3796

Endereço telegraphico: "GRACIANO"

CODIGO — "Ribeiro"

Cotações por 15 kilos:

Typo 2	37$500 a 38$200
" 3	36$500 a 37$300
" 4	35$500 a 36$200
" 5	34$700 a 35$300
" 6	34$200 a 34$800
" 7	33$500 a 34$005
" 8	32$900 a 33$100
" 9	32$300 a 32$700

Mercado FIRME. (10842)

ASSUCAR

O mercado desse producto funccionou hontem sem maior movimento. Os preços permaneceram inalterados, mas bastante frouxos, porque era grande a falta de negocios no mercado, uma vez que os compradores permaneciam retraidos e assim se abstinham de comprar.

MOVIMENTO DO MERCADO

	Saccos
Stock anterior	194.590
Entradas:	
Da Bahia	—
De S. Catharina	—
De Sergipe	—
De Campos	—
Total	—
Desde 1º	48.916
Saidas	1.934
Desde 1º	85.409
Stock hontem á tarde	192.656

COTAÇÕES

	Por kilo
Branco, crystal	1$140 a 1$180
Branco, usina	Não ha
Demerara	$930 a 1$000
2º jacto	Não ha
2ª sorte	Não ha
Mascavinho	$980 a 1$010
Mascavo	$980 a [illegible]

BATATAS

	Por kilo
Rio Grande	$340 a $420
Mineira	$360 a $500
Paulista	$360 a $500

Pinto, Lopes & C.

Escriptorio, r. General Camara, 43 — Rio. Armazem: r. Coronel Pedro Alves, 98.

EXPORTADORES E COMMISSARIOS DE CAFE' (10843)

MANTEIGA

	Por kilo
Mineira, especial	5$000 a 5$400
Dita superior	4$800 a 5$200
Dita regular	4$500 a 4$800

ARROZ EM CASCA

Façam as suas compras, em S. Paulo, por intermedio de O. Loureiro & Cia., Rua Libero Badaró, 66. End. Telegr. "Oloureiro" — S. Paulo. (10928)

OLEO DE LINHAÇA

	Por kilo bruto
Em barril	3$000 a 3$200
Em lata	— 2$700
De caroço de algodão, por litro	1$450 a 1$650

CHURRASCO á CAMPANHA

No espeto, amanhã, e o mais variado e delicioso menu, todos os dias, encontram-se no Restaurant Central á R. Gal. Camara 84. (19081)

ALGODÃO

O mercado do algodão funccionou hontem em posição estavel e com um movimento menos intenso de negocios. O movimento de entradas continuou nullo e as entregas foram regulares. O mercado permaneceu sem alteração e fechou estavel.

MOVIMENTO DO MERCADO

	Fardos
Stock anterior	15.879
Entradas:	
De Pernambuco	—
Do Maranhão	—
Da Parahyba	—
Do Ceará	—
De Natal	—
De Maceió	—
Total	—
Desde 1º	17.913
Saidas	335
Desde 1º	19.348
Stock hontem á tarde	15.544

COTAÇÕES

Sertões	66$500 a 67$500
Primeiras sortes	65$500 a 66$500
Paulista	Nominal
Mediano	62$500 a 63$500

CAFÉ

EDUARDO ARAUJO & C.ia

PRESTAM AS MELHORES CONTAS

RUA MUNICIPAL 28 — RIO

(4050)

AGUARDENTE

	Pipa c|480 litros
De Paraty	250$000 a 260$000
De Angra	230$000 a 240$000
De Campos	210$000 a 220$000

FEIJÃO

	Por 60 kilos
Especial	30$000 a 31$000
Idem, regular	24$000 a 26$000
Pradinho	32$000 a 48$000
Mulatinho, especial	14$000 a 13$000
De côres, de Porto Alegre	38$000 a 44$000
Manteiga	40$000 a 44$000
Enxofre, 66 kilos	45$000 a 46$000
Branco, nacional	58$000 a 62$000
Idem, estrangeiro	70$000 a 74$000

ALCOOL

	Por pipa de 480 litros
De 40 grãos	460$000 a 480$000
De 38 grãos	440$000 a 460$000
De 36 grãos	420$000 a 440$000

XARQUE

	Por kilo
Do Rio da Prata	
Puras mantas	1$900 a 2$100
Patos e mantas	Não ha
Fronteiras	
Patos e mantas novas	1$600 a 1$860
Puras mantas	1$700 a 1$900
De Minas	
Patos e mantas	1$300 a 1$800
Do Rio Grande do Sul	
Patos e mantas	1$500 a 1$800
Mantas	—

TOUCINHO

De fumeiro	1$900 a 2$100
Commum	1$200 a 1$400

BOLSA

O movimento verificado no mercado de titulos careceu de interesse, tendo sido pequenas as vendas effectuadas. Os titulos em trabalhos, como as apolices geraes e municipaes, regularam fracos. Outros papeis foram cotados, mas em pequena escala. Apenas os da America Fabril accusaram alguns negocios, tendo tudo mais carecido de interesse.

VENDA

Apolices	
Uniformizadas, de 1:000$ 1, 7, 9, 3, 8, 10, 10, 10, 48, 200, a.	805$000
Diversas Emissões, de réis 1:000$, nom., 2, 25, 24, 30, a.	761$000
Ditas idem, 1, 1, 6, 6, 16, 54, a.	762$000
Ditas idem, 2, 228, a.	763$000
Ditas de 200$, 3, a.	850$000
Ditas de 1917, port., 6, a.	732$000
Ditas idem, 2, 2, 44, a.	734$000
Obrigações do Thesouro, 10, a.	932$000
Municipaes, de 1914, port., 50, 10, a.	169$000
Ditas idem, 17, a.	170$000
Ditas de 1920, port., 1, a.	158$000
Ditas nom., 25, 66, a.	152$000
Ditas decreto 1.622, port., 50, 100, a.	172$000
E. de Minas Geraes, de 1:000$, 2, 10, a.	821$000
E. do Rio (Popular), 145, a.	96$000
Ditas idem, 3, 5, 10, 20, a.	96$500
Bancos	
Mercantil, 18, a.	322$000
Companhias	
America Fabril, 100, a.	269$000
Idem, 50, a.	270$000
Idem, 100, a.	272$000
Idem, 100, a.	275$000

EXPEDIENTE DA ALFANDEGA

Esta repartição arrecadou, hontem, a importancia de 468:854$581 de renda, sendo 229:159$231 em ouro e 239:695$350 em papel.

De 1 a 26 do corrente, foram arrecadados 7.645:089$076.

Em egual periodo do anno passado, foram arrecadados 5.080:797$903, sendo a differença para mais, no corrente exercicio de 2.564:291$173.

—:— Por determinação do inspector, o official aduaneiro, extincto, José Francisco Pinheiro, passou a servir na secção de imposto de consumo.

—:— Foi encaminhado ao ministro da Fazenda um recurso interposto por Hugo Molinari, da decisão da inspectoria mandando classificar por assemelhação, no art. 190 da tarifa, a mercadoria submettida a despacho pela nota n. 5.151, de dezembro ultimo, como acido salicylico, da taxa de 1$250 por kilo.

—:— Movimento do Cáes do Porto, embarcações atracadas aos armazens, em 26 do corrente:

Chatas nacionaes diversas, arm. 1; vapor hespanhol "Ariaga Mendi" e chatas diversas c/c. do "Rio de Janeiro", arm. 2; vapor inglez "Swinborne", arm. 3; vapor inglez "Llangorse", arm. 4; vapor francez "Kergaint", arm. 5; vapor grego "George M. Embiricos", arm. 6; vapor belga "Suevier" e chatas diversas c/c. do "Guadalquivir" e do "Burmese Prince", arm. 7; vapor nacional "Tocantins", arm. 8; chatas diversas c/c. do "Oliva", arm. 9; vapor nacional "Etha", pontão nacional "Alliança" e chatas diversas c/c. do "Troubadour", arm. 10; vapor nacional "Curvello", arm. 15 e vapor americano "Presidente Hayes", arm. 17.

MOVIMENTO DO PORTO

ENTRADAS DO DIA 26

De Buenos Aires e escs., o paquete italiano "Europa", com 4.546 toneladas; carga: varios generos á Companhia Italia-America. Passageiros: em 2ª classe, dois; em transito, 186.

De Buenos Aires e escs., o vapor americano "Lorraine", com 3.124 toneladas; carga: varios generos á Companhia Americana Agencia de Vapores. Passageiros em transito, dois.

De Bremen e escs., o paquete allemão "Hornsey", com 1.412 toneladas; carga: varios generos á Herm Stoltz.

Do Pará e escs., o paquete nacional "Rio de Janeiro", com 1.487 toneladas; carga: varios generos ao Lloyd Brasileiro. Passageiros — 1ª classe: Antonio B. Pires Leal e familia, deputado Eurico Valle, dr. Dionysio Bentes, dr. Ulysses Cajazeira, tenente-coronel Luiz Lobo e familia, Abdon Murat e familia, Sebastião [illegible] e familia, dr. Eduardo [illegible] Giroz, major João Capistrano, [illegible] Raphael Fernandes e familia, [illegible] José Rodrigues e familia, [illegible] Amstein e familia, Oswaldo A. [illegible] Lemos e familia, dr. Durval [illegible], capitão Ludio Corrêa e Costa; em 2ª classe, 28; em 3ª classe, 165.

Do Buenos Aires e escs., o vapor inglez "Holbein", com 3.901 toneladas; carga: varios generos a [illegible] port Holt. Passageiros: em [illegible] tres; em 3ª classe, tres.

De Recife, o vapor nacional "[illegible]caba", com 882 toneladas; carga [illegible] ao Lloyd Brasileiro.

De Buenos Aires e escs., o paquete italiano "Duca Degli Abruzzi", com 4.577 toneladas; carga: varios generos á Italia-America. dr. Antonini [illegible], Dubarry Blass, Mogile Ross, [illegible] bel Gage, William Eleri; em 3ª classe, um; em transito, 282.

De Southampton e escs., o paquete inglez "Arlanza", com 9.141 toneladas; carga: varios generos á Mala Real Ingleza. Passageiros: em 1ª classe, 104; em 2ª classe, 30; em 3ª classe, 115.

SAHIDAS DO DIA 26

Para Genova e escs., o paquete italiano "Europa". Passageiros em 1ª classe: Enrique Fremont, José Vasques, Scheaffrino, dr. Anselmo Guasta, [illegible] ci Antonio e familia, Angel Berra; em 2ª classe, oito; em 3ª classe, 16.

Para Genova e escs., o paquete italiano "Duca Degli Abruzzi". Passageiros em 1ª classe: Eino Krolon e familia, Kaario Enio, Anna Neng, commandante Giovanni Manferoci; em 2ª classe, dois; em 3ª classe, 39.

Para S. Francisco da California, o paquete americano "Presidente Hayes".

Para o Pará e escs., o vapor nacional "Belém".

Para Genova e escs., o paquete italiano "Europa".

Para Baltimore, o vapor inglez "Winborn".

Para o Pará e escs., o paquete nacional "Itapuca".

MARITIMAS

VAPORES ESPERADOS

Bordeaux e escs., "Formose"; Marselha e escs., "Formosa"; Londres e escs., "Highland Pride"; Rio da Prata, "Antonio Delfino"; Genova, "Giulio Cesare"; Liverpool e escs., "Oropesa"; Rio da Prata, "Pedro Christophersen"; Stockolmo e escs., "K. Margareta"; Portos do norte, "Acre"; Rio da Prata, "Flandria"; Portos do norte, "Campeiro"; Rio da Prata, "Andes"; Rio da Prata, "Vandyck"; Nova York, "American Legion"; Liverpool e escs., "Deana"; Portos do sul, "Ceará"; Bordeaux e escs., "Lutetia"; Portos do sul, "Campinas".

Abril: Hamburgo e escs., "General Belgrano"; Rio da Prata, "Holm"; Rio da Prata, "Alba"; Amsterdam e escs., "Gelria"; Rio da Prata, "Vasari"; Rio da Prata, "Principe di Udine"; Rio da Prata, "Valdivia".

VAPORES A SAHIR

Rio da Prata e escs., "Formosa"; Hamburgo e escs., "Alhadi"; Rio da Prata e escs., "Arlanza"; Rio da Prata e escs., "Highland Pride"; Hamburgo e escs., "Antonio Delfino"; Rio da Prata e escs., "Formose"; Rio da Prata e escs., "Giulio Cesare"; Portos do Pacifico, "Oropesa"; Rio da Prata e escs., "K. Margareta"; Helsingfors e escs., "Pedro Christophersen"; Rio da Prata e escs., "Tocantins"; Bahia e Nova York, "Else Hugo Stinnes"; Southampton e escs., "Andes"; Amsterdam e escs., "Flandria"; Ponta d'Areia e escs., "Sumaré"; Pelotas e escs., "Itapacy"; Porto Alegre e escs., "Itaquera"; Nova York e escs., "Vandyck"; Recife e escs., "Itatinga"; Rio da Prata e escs., "Deana"; Laguna e escs., "Paraná"; Porto Alegre e escs., "Itapema"; Porto Alegre e escs., "Campeiro"; Rio da Prata e escs., "American Legion"; Rio da Prata e escs., "Lutetia"; Aracajú e escs., "Itaperuna".

Abril: Pará e escs., "Aracaty"; Porto Alegre e escs., "Marcilio"; Rio da Prata, "General Belgrano"; Nova York e escs., "Vasari"; Rio da Prata e escs., "Gelria"; Hamburgo e escs., "Holm"; Havre e escs., "Alba"; Genova e escs., "Valdivia"; Pará e escs., "Ceará"; Penedo e escs., "Iris"; Montevidéo e escs., "Acre"; Cabedello e escs., "Campinas"; Laguna e escs., "Lucania".

LEILÕES

Leilão de Penhores
3 DE ABRIL DE 1923
Á RUA LUIZ DE CAMÕES, 55
SIMON ETTINGER
(Q 24604)

Leilão de Penhores
CASA GONTHIER
Henry & Armando
Em 27 de Março de 1923
47 — RUA LUIZ DE CAMÕES — 47
Fazem leilão dos penhores vencidos, e avisam aos srs. mutuarios que podem reformar ou resgatar as suas cautelas até á vespera do leilão.
(Q 23303)

Leilão de Penhores
Em 7 de Abril de 1923.
M. GOMES & C.ª
13, Travessa do Rosario, 13
Das cautelas vencidas, podendo os srs. mutuarios REFORMAR ou resgatar as suas cautelas até á hora de principiar o leilão.
(Q 19051)

Leilão de Penhores
Em 5 de Abril de 1923
FRANCISCO DE AGUIAR & C.
R. Luiz de Camões, 36
Fazem leilão dos penhores vencidos podendo os srs. mutuarios resgatal-os ou reformal-os até a vespera do leilão.
(9977)

Implorando a caridade

Amas seccas e de leite

Cozinheiros e cozinheiras

Creados e creadas

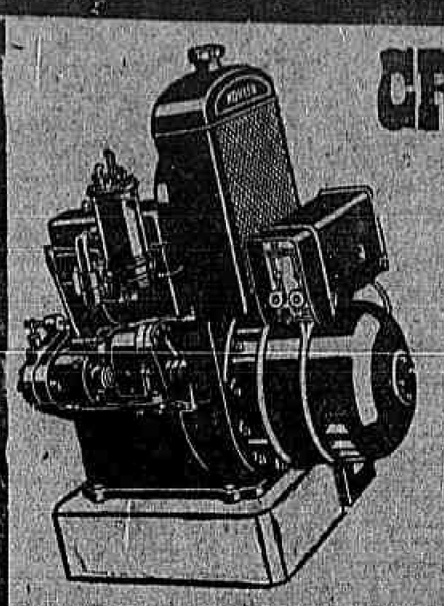

CRUPO KOHLER

Fabricados pela Kohler Co. A. S. A.
Para illuminação electrica de:
FAZENDAS — ESTAÇÕES
ESTRADAS DE FERRO, NAVIOS DE GUERRA, MERCANTES, etc.
Verifiquem as grandes vantagens que seguem, sobre os seus similares:
1º) — Não tem bateria de accumuladores.
2º) — E' de 110 volts, 1.500 watts.
3º) — De partida e parada inteiramente automaticas, bastando para isso accender ou apagar qualquer lampada da installação.
4º) — Economia incomparavel de combustivel.
5º) — Espaço occupado, o minimo possivel.
Agentes e depositarios:
Mayrink Veiga & Cia.
Engenheiros Importadores e Exportadores
15, 17 — Rua Municipal — 19, 21
RIO DE JANEIRO.
Peçam informações mais detalhadas.
Encarregam-se da montagem em exposição, funcionando, no Pavilhão Americano, na Praça Mauá.
(8565)

PRECISA-SE de uma copeira e uma ama secca, rua Barão de Itapagipe n. 160. (Q 27181) C

Empregos diversos

ACCEITAM-SE homens e moças para trabalhar a bordo dos grandes vapores nacionaes e estrangeiros, pessoas de boa conducta, ganhando bons ordenados, de 250$ a 450$, sem ... camareiros, moços de convés, etc. e empregos de futuro, como praticantes de piloto e machinista. Aqui preparam-se gratuitamente todos os papeis e documentos á matricula na Capitania do Porto, com a maxima brevidade, no Escriptorio Central de Locação de Serviços Maritimos, á rua Sete de Setembro n. 235, sob. proximo á praça Tiradentes. (Q 26163) D

PRECISA-SE de boas ajudantes de costureira, á rua Oito de Dezembro n. 261. (Q 27322) D

ALUGA-SE a cavalheiro que dê referencia, um quarto mobilado, em casa de familia estrangeira; Avenida Gomes Freire 151. (Q 27479)

ALUGA-SE esplendida sala de frente, bem mobilada e com optima pensão, a casal ou a 2 ou 3 rapazes. Rua Senador Dantas 19. (Q 27415) F

ALUGAM-SE duas salas de frente para escriptorio, atteliers de costura, etc. com boas installações, luz, ... á rua S. José 81, 1º andar. (Q 27417) E

ALUGA-SE por contrato superior loja para qualquer negocio, excellente ponto, á rua Sacadura Cabral n. 113 — Praça Mauá. (Q 25712) E

ALUGAM-SE dois quartos mobilados a rapazes do commercio ou senhor só; rua Riachuelo n. 106. (Q 27091) E

ALUGA-SE o predio da travessa do Torres n. 9; as chaves no n. 11; para tratar, Joalheria Teixeira, rua Rodrigo Silva 40. (Q 25520) E

ALUGA-SE uma sala de frente, em casa de familia, a um senhor do commercio, á rua do Resende n. 187. (Q 26116) E

ALUGA-SE um bom quarto para moço solteiro ou dois rapazes; r. Buenos Aires n. 307. (Q 26150) E

Soffreis do FIGADO? ICTERICIA? CALCULOS? HEPATHITES? Congestões do FIGADO? Tomae PARIQUYNA
Vende-se em todas as Pharmacias e Drogarias.
(8484)

DACTYLOGRAPHA — Moça de familia deseja collocar-se em um escriptorio commercial. Cartas a M. O., nesta redacção. (Q 26104) D

PRECISA-SE de perfeitas costureiras e arrematadeiras, para camisas, ceroulas e pyjamas, á rua Visconde de Itauna n. 193. (Q 18552) D

PRECISA-SE de um pequeno com alguma pratica de balcão, para pharmacia, á rua Teixeira de Mello n. 14 — Ipanema. (Q 27184) D

PRECISA-SE de uma senhora estrangeira de 25 a 30 annos, para serviços de um senhor viuvo com uma filha; paga-se 80$; rua 13 de Maio, 40. (Q 28031) D

PRECISA-SE de uma moça ou senhora para tomar conta de dois meninos gemeos, de 2 annos, na rua do Cattete n. 298. (Q 28047) D

PRECISA-SE de uma moça para ajudante, em um gabinete dentario. R. do Cattete n. 220, sob. (Q 26196) D

PRECISA-SE de bons pintores e carpinteiros, á rua Visconde da Gavea n. 115 (officina). (Q 27270) D

PRECISA-SE de um official de barbeiro, no Boulevard de S. Christovão n. 11. Junto á Light. (Q 27269) D

RAPAZ decente, alfaiate, que trabalha em casa, deseja encontrar outro nas mesmas condições, para trabalharem juntos, na mesma machina; rua Visconde do Rio Branco 56, 2º andar. (Q 26100) D

ALUGAM-SE salas e quartos, sem pensão, para familias. 247, Av. Rio Branco. (Q 27048) E

ALUGA-SE um quarto mobilado, com pensão de 1ª ordem, em casa de familia, só se aluga a pessoa distincta. Avenida Gomes Freire 139. (Q 24893) E

ALUGA-SE sala de frente mobilada, a um ou dois rapazes, em casa de familia de respeito, rua São Pedro 249, 1 andar. (Q 26013) E

ALUGA-SE um espaçoso quarto, muito arejado, bem mobilado, a moços ou casal sem filhos. Rua do Carmo 5, 2º andar. (Q 25930) E

ALUGAM-SE lindos quartos e salas a cavalheiros distinctos ou casal, bem mobilados, casa nova, todo conforto; rua do Senado 263, perto da avenida Mem de Sá. (Q 25629) E

ALUGA-SE aposento mobilado: — Conforto e banhos quentes; Senador Dantas n. 58. (Q 25890) E

ALUGA-SE uma boa sala de frente, com 3 sacadas, com optima pensão e mobilada, para casal sem filhos ou rapazes; avenida Rio Branco n. 122, 2º andar. (Q 27393) E

ALUGAM-SE sala e quarto, proprios para escriptorio, consultorio e sociedade, á rua General Camara, 190, sobrado. (Q 27391) E

ALUGAM-SE um escriptorio e um quarto á rua Carioca, 57, 1º. Informa o photographo. (Q 27834) E

Alfaiataria de 1ª. ordem
Lindos tecidos, esplendida confecção. Preços menores
O TOMBO DO RIO
RUA URUGUAYANA N. 3 — Ponto dos bondes.
(3371)

PRECISA-SE de uma empregada, na rua Senador Euzebio n. 210-A, sobrado. (Q 27413) D

PRECISA-SE de um empregado para fazer limpeza em consultorio dentario, que tenha de 14 a 18 annos; rua 7 de Setembro n. 225, 2º andar. (Q 27378) D

UM rapaz nortista e branco, já tendo trabalhado em um escriptorio, aqui, offerece-se para trabalhar em outro, ou então, outro emprego regular, não faz questão de ir para fóra, sobre referencias pode dar de onde trabalhou, ou então uma fiança. Favor deixar carta no escriptorio deste jornal a "Nortista". (Q 28020) D

Casas e commodos centro

ALUGA-SE uma sala de frente com 3 sacadas e um quarto, juntos ou separados, com ou sem pensão, á rua Marechal Floriano, 115, 1º andar. (Q 27418) E

ALUGA-SE uma esplendida sala de frente, mobilada, com pensão de 1ª ordem e com todo o conforto, para um casal sem filhos ou cavalheiro, só se acceitam pessoas respeitaveis e de fino tratamento. Avenida Gomes Freire 139. (Q 24801)

ALUGA-SE uma boa casa, completamente nova, com 4 quartos, 2 salas, cozinha, 2 banheiros esmaltados e demais dependencias, para familia de tratamento, á rua Buenos Aires, 294. Para ver e tratar na loja, a qualquer hora. (Q 26178) E

ALUGA-SE uma boa sala mobilada, em casa de familia, para casal ou pessoa de tratamento; rua Sylvio Romero n. 18. (Q 26201) E

ALUGA-SE um bom quarto mobilado, em casa de familia, para casal ou senhor de tratamento; rua Sylvio Romero n. 18. (Q 26101) E

ALUGAM-SE quarto e sala de frente por 160$, a casal distincto, sem filhos, casa nova, de outro casal nas mesmas condições. Banho quente e telephone. Avenida Mem de Sá n. 240, 2º andar. Entrar pela rua Carlos de Carvalho n. 69 A. (Q 27373) E

PRECISA-SE de perfeita lavadeira e engommadeira de lustro, para casa de pequena familia; rua Conde de Bomfim n. 862 — Muda da Tijuca. (Q 26101) C

PRECISA-SE de uma empregada para copeira e arrumadeira, á rua Joaquim Nabuco n. 102 — Copacabana. (Q 26149) C

PRECISA-SE de uma copeira arrumadeira, para casa de um casal; á rua Viuva Lacerda n. 21 — Botafogo. (Q 28017) C

PRECISA-SE de duas empregadas que durmam no aluguel; rua Jacintho n. 65 — Meyer. (Q 27278) C

PRECISA-SE de um arrumador de quartos com pratica, na rua Costa Bastos n. 18. (Q 26199) C

PRECISA-SE de uma creada para cozinhar e mais serviços, em casa de pequena familia; Palmeiras n. 86 — Botafogo. (Q 28010) C

PRECISA-SE de uma copeira, á rua Ibituruna n. 126, proximo a Maria e Barros. (Q 27490) C

PRECISA-SE de uma arrumadeira na rua do Roso n. 13. (Q 27337) C

Cães e gatos...
cavallos, bois e outras especies de animaes, quando atacados de lepra, sarna, gafeira, darthros, piolhos, bernes, bicheiras e carrapatos, são rapida e radicalmente curados com o SABÃO DOGUE. Faz renascer o pello.
UM SABONETE, 2$500. PELO CORREIO, 3$500
Deposito geral á rua Uruguayana n. 66.
PERESTRELLO FILHO & Cia.
Casa A' GARRAFA GRANDE.
(559)

TOSSE? JUCÁ
de ALBERTO. Vidro, 2$500
Nas Pharmacias e Drogarias.
Deposito: Av. Mem de Sá 115
(8196)

ALUGAM-SE esplendidos commodos *com pensão*, com ou sem mobilia, casa de todo conforto moderno, predio novo, logar saudavel, á rua Francisco Muratori n. 53. (Q 23641) F

ALUGAM-SE, em casa de familia, lindos quartos, com ou sem mobilia e optima pensão, a rapazes distinctos e a casaes. Tem teleph. Preços modicos. R. Buenos Aires, 263. (Q 27255) E

ALUGA-SE, a cavalheiro ou casal sem filhos, uma linda sala mobilada, á rua Carlos Sampaio 26, esplanada do Senado. Tem telephone. (Q 26114) E

ALUGAM-SE para medicos, tres magnificas salas com telephone e creado, 7 de Setembro, 195, 1º. (Q 27334) E

INSTITUTO LABORDA
BLENORRHAGIA
Os casos chronicos e recentes podem ser curados radicalmente em curto prazo por methodo Biologico.
Director clinico: — DR. J. FARIA.
RUA S. JOSE' N. 5 1º AND. — TELEPHONE CENTRAL 5168 — RIO DE JANEIRO —
Succursaes em S. Paulo, Santos, Ribeirão Preto, Nictheroy, Uberaba, Porto Alegre, Pelotas, Rio Grande, Florianopolis, Juiz de Fóra e Curityba.
(8368)

ALUGAM-SE, na av. Mem de Sá n. 272, em casa de familia de tratamento, duas boas salas de frente e um quarto, mobilados, a casaes de todo respeito, sem filhos. (Q 26126) E

ALUGA-SE uma esplendida sala de frente bem mobilada e com pensão, na rua Uruguayana n. 154, 1º andar. Entrada pela rua S. Pedro 148. (Q 27348) E

ALUGAM-SE boas salas, para consultorio, escriptorio ou negocio commercial; Sete de Setembro 162 (2º andar). (Q 27388) E

ALUGA-SE um commodo bem mobilado, sem pensão, em casa de familia, a cavalheiro ou casal que trabalhe fóra, á rua Senador Dantas n. 83. (Q 27380) E

ALUGAM-SE dois excellentes commodos de frente, sem mobilia, á rua Ubaldino do Amaral n. 39, sobrado, esquina da Avenida Mem de Sá. (Q 27351) E

ALUGA-SE por 150$000, uma casa com 2 q., 2 s., perto do centro, Ladeira. Trata-se rua General Camara, 178. (Q 27339) E

ALUGA-SE um magnifico quarto mobilado e sem pensão a senhor do commercio; na rua Andrade Pertence n. 24. (Q 27310) G

ALUGA-SE por 210$000 a casa da rua Marquez de Olinda 90, com 12 quartos e 4 salas; está aberta; trata-se á rua Copacabana n. 778. (Q 24995) G

ALUGA-SE uma boa sala com tres janellas de frente, muito bem mobilada, para um ou dois senhores de tratamento. E' casa de familia que aluga para baratear o aluguel. Não dá pensão. Rua Buarque de Macedo, 65. (Q 25959) G

ALUGAM-SE uma sala de frente e um lindo quarto com janellas para o jardim, bem mobilados, com pensão estrangeira, a um minuto dos banhos de mar, só a casaes sem filhos ou cavalheiros de tratamento; praça José de Alencar n. 11. (Q 25864) G

ALUGAM-SE, á rua Corrêa Dutra n. 60, uma sala e dois quartos, ricamente mobilados, com optima pensão, a casaes distinctos, por preço modico, em casa de familia estrangeira, perto dos banhos de mar e com todas as commodidades. (Q 26205) G

SO' 3 DIAS SO'
é o tempo preciso para cessar a gonorrhéa mais antiga e rebelde com a
Injecção Marinho
Os corrimentos das senhoras desapparecem no primeiro dia de uso — A' VENDA EM TODAS AS PHARMACIAS.
(4043)

ALUGAM-SE duas salas de frente; rua da Constituição n. 10, sobrado. (Q 28005) E

ALUGAM-SE tres quartos, um mobilado, com todas as commodidades, na r. Senador Euzebio, 210 A, sobrado. (Q 27412) E

ALUGAM-SE dois bons escriptorios, á rua do Rosario n. 137, sobrado. (Q 27405) E

CONSULTORIO ou escriptorio, com telephone sala de espera, aluga-se. Praça Tiradentes, 9, sobrado. (Q 27468) E

SALA em casa de familia, aluga-se mobilada e com pensão, a casal sem filhos ou pessoas decentes; acceita-se um ou dois pensionistas á mesa; na rua do Rosario n. 162.

SUSPENSÕES Senhora, as capsulas de Apiol-Sabina e Arruda é sempre o melhor remedio; só compre da marca SEVEN-KRAUT. Rua Uruguayana n. 142, 142. Tubo 7$000. (Q 19965)

ALUGA-SE um bom quarto em casa de familia de todo o respeito a pessoa nas mesmas condições, com ou sem pensão, á rua Silveira Martins 82, Cattete. Telephone B. M. 3901. (Q 27438) G

ALUGA-SE em casa de casal de tratamento, a outro nas mesmas condições, dois bons quartos, sem moveis, com pensão, rua Benjamin Constant, 160. (Q 28053)

ALUGA-SE uma boa sala de frente bem mobilada para casal de tratamento, e mais um quarto, perto dos banhos de mar, em casa asseiada e de todo o respeito, á rua Cattete 335, sob. (Q 27464) G

ALUGA-SE uma sala de frente, mobilada, a cavalheiro do commercio, á rua Cassiano n. 11, Gloria. (Q 25940) G

ALUGAM-SE quartos mobilados a senhores de tratamento; rua Candido Mendes n. 65. (Q 27187) G

ALUGAM-SE bons commodos arejados a moços do commercio ou a casal sem filhos, que trabalhem fóra, em casa de familia de todo o respeito, á rua Monte Alegre n. 27. (Q 25970) G

Lapa e Santa Thereza

Cattete, Laranjeiras, Botafogo e Gavea

ALUGAM-SE uma linda sala e quarto mobilados e agua corrente, com pensão, á rua Dois de Dezembro n. 115, Cattete. (Q 23612) G

ALUGA-SE, na praia de Botafogo n. 126, vasto quarto mobilado, todo conforto moderno, sómente a pessoas de distincção. Casa de familia. (Q 25499) G

ALUGA-SE 1 linda sala, com agua corrente e todo o conforto, e tambem 1 quarto no jardim para casal ou 2 senhores. Cattete 201. (Q 27430) A

ALUGA-SE um bom quarto mobilado, com pensão, a casal sem filhos e de todo o respeito. Rua Cattete 164, sobrado. (Q 27445) G

ALUGA-SE, em casa de familia de todo respeito, bom quarto mobilado, com pensão, para dois rapazes do commercio, que dêm referencias; rua do Cattete n. 25, sobrado. (Q 24819) G

ALUGAM-SE, em casa de familia, 2 salas confortavelmente mobiladas, com pensão, a pessoas de tratamento e de todo respeito, á rua do Cattete n. 250.
(Q. 26098) G

ALUGA-SE, em casa de familia de tratamento, magnifica sala de frente, na rua do Cattete n. 298. (Q 26211) G

ALUGA-SE boa sala de frente, com pensão, a casal de respeito ou a moços do commercio, com todas as commodidades precisas; preço 350$000, casa de familia; rua Paysandú, 168, sobrado. (Q 28049) G

ALUGAM-SE bella sala de frente e quartos mobilados, com pensão, a preços muito reduzidos. Pensão Familiar; praça José de Alencar n. 14, Cattete. (Q 26203) G

ALUGA-SE sala de frente com saleta junto, mobiladas, com pensão, a casal sem filhos, em casa de casal estrangeiro, sem filhos; Buarque de Macedo, 39, sobrado. (Q 27368) G

Productos do Medico-Veterinario Domicent
1, Place de la Bourse - Bruxelles

Criadores!
Usae os productos do Veterinario Domicent, de Bruxellas!
Temos em deposito qualquer remedio que desejardes. Para todas as molestias.
Pedidos, catalogos e informações aos representantes para toda a America do Sul:
G. de Seabra & C.
Rua Vasco da Gama, 12
RIO DE JANEIRO
(10977)

ALUGA-SE, á rua Figueiredo Magalhães 23, melhor ponto de Copacabana, casa confortavel para familia de tratamento, a quem comprar os moveis de salas de visitas e jantar por muito menos que o seu valor; para ver, das 2 ás 6 horas da tarde. (Q 27306) G

ALUGA-SE um quarto mobilado em casa de familia de todo respeito; rua Dois de Dezembro n. 9, praia do Flamengo. (Q 27380) G

QUARTO mobilado, com pensão, installação nova, agua corrente, telephone, Maison Française, Cattete 247, Villa Elite 13. (Q 27490) G

SALA. Precisa-se de um companheiro de quarto, com pensão; preço razoavel, de preferencia estudante distincto. Tratar com Raul. Corrêa Dutra 78. (Q 27313) G

TO LET. Furnished rooms for Gentlemen only. Apply rua Candido Mendes n. 63. (Q 27188) G

PILULAS de VIDA do DR. ROSS Tonico Laxativo Universal (1451)

ALUGAM-SE, na Pensão Odessa, á rua do Cattete n. 136, para familias e cavalheiros, uma sala de frente e quartos, com ou sem pensão; bons aposentos a 150$000 mensaes. (Q 27306) G

ALUGA-SE optimo quarto, bem mobilado e com pensão excellente, maximo asseio e conforto, só para casal ou cavalheiro de fino trato; r. Silveira Martins n. 70, Flamengo — Cattete. (Q 27307) G

SALA de frente, mobilada, com roupa de cama e café pela manhã, aluga-se em casa de familia, a senhor de tratamento e respeito. Rua Corrêa Dutra 158. (Q 26138) G

Leme, Copacabana e Leblon

ALUGAM-SE dois bons quartos a pessoas de respeito; rua Buarque n. 39, Leme. (Q 26152) H

ALUGA-SE um excellente departamento, tres quartos, uma sala, banheiro, cosinha, etc.; rua Buarque n. 39, Leme. (Q 26152) H

ALUGA-SE uma esplendida vivenda á rua Leopoldo Miguez n. 10, em Copacabana. Tratar na rua Buenos Aires n. 46. (Q 27289) H

ALUGA-SE um bom aposento, em casa de familia, a casal ou dois rapazes, á rua Goulart n. 77, Leme. (Q 27284) H

ALUGA-SE em Copacabana, magnifico predio, á rua Bolivar n. 79, está aberto; informar com o sr. Jorge Pinto. Avenida Central 131. (Q 27370) H

ALUGA-SE, em casa particular e de todo o respeito, uma magnifica sala de frente, mobilada e sem pensão, a senhor do commercio, na rua Andrade Pertence n. 74. (Q 27379) G

ALUGA-SE um espaçoso quarto em casa de familia de todo respeito, a cavalheiro ou casal, que trabalhem no commercio; rua Dois de Dezembro n. 33. (Q 27381) G

ALUGA-SE uma lavadeira para roupa de homem e senhora, á rua Tavares Bastos n. 67. (Q 28037) G

ALUGA-SE, a casal de tratamento, por 2 mezes, quarto mobilado, á rua Marquez de Abrantes, com ou sem pensão. Trata-se á rua Sete de Setembro n. 215, sobrado, das 9 ás 11. (Q 26180) G

O melhor para as crianças com lombrigas
O Vermifugo EMIL é um xarope de sabor agradavel e de effeitos seguros nas lombrigas e varias especies de ascarides.
E' completamente inoffensivo; não é irritante, a exemplo dos vermifugos oleosos.
E' preparado com vegetaes da flora brasileira, dos que são usados pelas commissões medicas no interior dos Estados, e, por isso, destróe todos os vermes, inclusive o anchylostomo.
Mas ainda, mesmo quando as creanças nervosas e insomnes não expillam bichas, usando o Vermifugo EMIL, conseguem, com o seu uso, a calma e o dormir tranquillo.
O Vermifugo EMIL serve em qualquer caso, em creanças e adultos. Não tem dieta.
A' venda nas principaes pharmacias e drogarias. Preço: ...
Deposito geral: RUA URUGUAYANA N. 66.
PERESTRELLO FILHO & Cia.
(583)

Catumby, Estacio e Rio Comprido

ALUGA-SE a casa da r. D. Julia n. 6, dois pavimentos, excellentes accommodações; aberta. (Q 27323) J

ALUGAM-SE dois quartos bem mobilados, com optima pensão; rua Aristides Lobo n. 50. (Q 27238) J

EM casa de familia de tratamento aluga-se bom quarto a casal distincto e sem filhos, com pensão. Casa grande com jardim na frente e proxima á Quinta da Boa Vista. Só se aluga a pessoa idonea. Para informações, com o sr. Rodrigues, pelo tel. Cent. 5656. (Q 28014) J

SUSPENSÕES Falta de regras: não ha como tomar uma capsula de Apiol Sabina e Arruda. Drogaria Geraldes, rua Uruguayana n. 142. Medicamentos puros. (Q 19965)

Saude, Praia Formosa e Mangue

ALUGA-SE uma boa sala de frente, em andar terreo, a casal sem filhos, rapazes ou para negocio; rua Visconde de Inhaúma n. 84. (Q 26146) J

Haddock Lobo e Tijuca

São Christovão, Andarahy e Villa Isabel

SUBURBIOS

NICTHEROY

ILHAS

Compra e venda de predios e terrenos

Construcções

---

(40) FOLHETIM DO "CORREIO DA MANHÃ"

Martyr da Calumnia

por LUIZ DE VAL

Precisava convencer-se, ao entregar Neves, de que não faltava nas cartas que entregasse nenhuma das que Soledade havia dado a Raphael.

No dia seguinte, depois de rasgar aquellas fataes cartas, voltaria a Madrid, e entre ella e o conde veriam a fórma de recuperar a sua presa, coisa que, segundo os seus calculos, não lhe havia de ser muito difficil.

***

Naquela noite, ás 9 horas em ponto, Jayme já esperava, com a carabina debaixo do braço esquerdo, junto da porta de ferro do parque da quinta.

A curta distancia dali, ao pé do lago e occulta entre as arvores, esperava tambem Julia, tendo a seu lado Neves, que se entretinha em apanhar pedrinhas e atiral-as á agua.

De vez em quando movia a cabeça melancolicamente, murmurando:

— Não vem... não vem...

A quem se referirira? Sem duvida a Raphael, a sua idéa constante, a sua mania de louca.

Finalmente tocou a sineta.

— Já ahi estão, murmurou Julia.

— Já hi estão, murmurou Julia.

A louca ficou immovel, com o ouvido attento.

— Ha chamado o anjo, murmurou.

Um momento depois, apresentava-se Jayme, dizendo:

— Estão ali... Esperam.

— E as cartas? perguntou Julia em voz baixa.

— Aqui as tem.

E o guarda entregou-lhe um masso de papeis, atado com com uma fita...

Era a mesma com que Julia o havia atado.

Mas não lhe bastou isto.

— E' extraordinario que as dêssem antes de receberem Neves, murmurou, ao mesmo tempo que abria o masso com mãos tremulas.

Examinou as cartas uma por uma. Estavam todas, menos uma.

— Ah! Comprehendo! exclamou ella. Falta a assencial. Sem duvida julgaram que eu não a acharia de menos.

— D. Raphael disse que quer falar á senhora.

— Não, não... isso não. Va dizer-lhe que falta uma das cartas, e que sem ella não entregarei Neves.

— Disse-me que tinha uma coisa a entregar-lhe.

— Isso é differente. Sem duvida recearam que fizesse traição ao tratado.

Com ousadia sem egual, Julia agarrou em Neves por um braço, e disse-lhe:

— Vem.

Juntos os tres, chegaram ao portão, que se achava cerrado.

Ao pé delle viam-se Raphael e outro homem.

Era D. Felix. Julia olhou-o á claridade da lua, e estremeceu.

A alguns passos de distancia de Raphael e do seu companheiro, achavam-se dois creados da Casa de Saude.

Aquillo tinha todas as apparencias duma escolta.

Julia apresentou-se sem vacilar. Raphael viu-a, e avançou.

Sem a cumprimentar, e com voz secca e olhar altivo, disse:

— A senhora já sabe a que venho. Acabemos quanto antes.

— Falta uma carta, observou Julia no mesmo tom.

— Aqui está. Reservo-a até ter Neves ao meu lado.

Julia ordenou:

— Abre o portão, Jayme, e entrega a senhora Neves.

O guarda obedeceu.

D. Felix pegou na mão da louca, ao tempo em que Julia pegava com anciedade na carta que Raphael lhe entregava.

A' luz clara da lua, examinou-a. Era a que faltava.

— Tudo está acabado, disse sardonicamente a condessa.

Raphael sorriu-se. Viu Neves no poder dos creados, e disse com intenção:

— Isso veremos, senhora condessa.

— O quê?

— O genio do mal póde muito, mas alguma vez tambem é vencido.

— O que quer dizer?

— Que se se oppuzer ao mais que a nossa carta lhe exigia, se não quizer agora entregar os bens que D. Anselmo Ruiz legou a sua filha, não faltarão meios para a obrigar a entregal-os.

— Suppõe então...

— A verdade. A senhora propoz, antes de tudo, que essas cartas voltassem ao seu poder. Já as tem. Mas isso nada significa.

— Oh!

(Continúa)

CONVALESCENTES DA GRIPPE!

O grande preparado Tonico Loverso é INDISPENSAVEL a todos os grippados que desejarem recuperar rapidamente a saúde perdida e fortificar energicamente os pulmões enfraquecidos — O Tonico Loverso, composto de iodo — na sua simplicidade molecular — alliado ao arrhenal, ao phosphoro e ao ferro, é um verdadeiro seguro de vida para os convalescentes da grippe PORQUE EVITA COM ABSOLUTA SEGURANÇA A TUBERCULOSE TÃO FREQUENTE nos organismos atacados de grippe. A procura do Tonico Loverso tem sido enorme, sendo conveniente, portanto, precaver-se desde já, adquirindo alguns vidros para não vir a ficar sem o remedio. O Tonico Loverso vende-se em todas as boas pharmacias e drogarias desta Capital ao preço de 8$000 o vidro, que basta para 14 dias. — METROPOLITAN AGENCY — Caixa 2477 — RIO. (9933)

Predios E TERRENOS. Administração, compra, venda e hypotheca; informa-se R. S. Pedro, 113, sobrado. T. Norte 1017. (Q 27301) N

Sociedade Chimica Allemã Limitada

"Orthomin Jensen"

Combate em 15 minutos todas as dôres de cabeça, dentes, ouvido, de estomago, nas pernas, nas cadeiras e nas costas, pontadas, dôres menstruaes, enxaqueca, cephalgia, nevralgia, rheumatismo, gotta, lumbago, etc.

Tambem na GRIPPE e nas varias fórmas de resfriados, "ORTHOMIN JENSEN" é o primeiro factor que combate rapido.

Approvado pelo Departamento Nacional de Saúde Publica, sob. o n. 1192, em 16 de Janeiro de 1923.

A' venda nas principaes drogarias: — Granado & C., Rua 1º de Março, 14. — J. M. Pacheco, Rua dos Andradas, 43. — Ribeiro de Menezes, Rua Uruguayana, 91. — Huber, Rua Sete de Setembro n. 61. (8586)

VENDE-SE um predio, á rua Dias Ferreira 157, com grande terreno, que tem de frente 10 1|2 metros, nos fundos que dão para a lagoa Rodrigo de Freitas 24 metros, tendo extensão 165 metros. Trata-se com Pinto Leite, das 4 1|2 ás 5 1|2 horas da tarde, na rua Uruguayana 29, livraria. (Q 26023) N

VENDE-SE um bom e grande terreno, perto do Passeio Publico, carta neste jornal a Mello. (Q 27425) N

VENDAS DIVERSAS

VENDE-SE machina de escrever Ideal, Underwood, e portatil Erika, rua Chile 35, sob. (Cinema Rialto). (Q 24479) O

VENDEM-SE cadeiras, mesas com pé de ferro, balcão e copa. Rua Riachuelo, 13. (Q 24810) O

VENDE-SE uma boa divisão com 6 metros e porta de molla, pintada de branco, com vidros á fantasia. Para tratar á Avenida Rio Branco 145, sob., aluga-se tambem a sala. (Q 28016) O

"O melhor systema do mundo"!!!

"JOIAS A PREÇO FIXO"

10-20 % 30 e 40

"Mais Barato Que em Qualquer Outra Casa"

Mande qualquer pessôa, uma creança! O preço será o mesmo. Se lhe não agradar o objecto adquirido, poderá trocal-o por outro. Só na "A TURMALINA" — Travessa de S. Francisco n. 6 proximo á rua da Carioca. Visitem hoje as nossas exposições (Q 25096)

VENDE-SE o superior terreno (2 lotes), promptos a receberem edificação, á rua Julieta, entre os predios ns. 3 e 15, quasi esquina da Avenida Suburbana, bondes Cascadura, Estação da Piedade. Trata-se com o leiloeiro PALLADIO, á rua São José n. 57, loja. (Q 26217) N

VENDE-SE o superior terreno, com frente para duas ruas, á rua Jockey Club, esquina da rua Major Suckow (proximo ao prado do Jockey Club) em leilão, pelo leiloeiro PALLADIO, segunda-feira, 2 de abril de 1923, ás 4 1|2 horas da tarde, em frente ao mesmo. (Q 26214) N

VENDE-SE uma casa em Merity, E. F. Leopoldina, na avenida Dr. Nilo Peçanha, com 6 commodos construcção tijolo, coberta de telha nacional, perto da estação, 3 minutos; para informação, no botequim do sr. Lucas, em frente á estação. (Q 25689) N

VENDE-SE por 2:500$ uma casinha, á estrada do Guary, estação de Campo Grande, Carmo & Queiroz, rua do Rosario 137, sob., teleph. 6974 Norte. (Q 27406) N

VENDE-SE, em Irajá, á rua Almerinda, perto dos bondes e dos trens, solida, confortavel e moderna residencia, centro de terreno arborisado: 24 x 47; trata-se á rua S. Pedro 113, sobrado. (Q 27437) N

VENDE-SE uma escada, propria para armazem de café, rua Camerino 148. (Q 27190) O

VENDE-SE á rua Imperial 145, no Meyer, por 1:000$, um piano por reformar. (Q 27170) O

VENDE-SE na rua Imperial 145, no Meyer um fogão a gaz, por 120$, com 4 bocas. (Q 27170) O

VENDE-SE á rua Imperial 145, no Meyer, folhas de zinco e madeiras usadas. (Q 27170) O

VENDE-SE, com 4 mezes de uso, um excellente fogão Berta, com serpentina, etc. Trata-se na ladeira Tabajaras 32, Copacabana. (Q 27209) O

VENDEM-SE e compram-se joias de todos os valores, nas melhores condições; na "Joalheria Valentim", rua Gonçalves Dias 37, phone 994 Central. (Q 19351) O

VENDEM-SE fogões a gaz com 3 bocas e forno, á rua Ledo 5, antiga São Jorge. (Q 26129) O

VENDE-SE uma boa cabra; trata-se com o sr. Ferreira, no largo do Rosario 30, Tel. N. 4112. (Q 27286) O

VENDE-SE um bom piano allemão, grande modelo, cordas cruzadas e armação de metal, preço de occasião. Avenida Passos 30, loja de electricidade. (Q 28006) O

Os cofres Nascimento

não precisam de reclame, basta que sendo submettidos 6 vezes a grandes concursos, levantaram 6 grandes premios. Procurae-os na RUA GENERAL CAMARA 223 — Telephone Central, 3934. (9974)

VENDE-SE em leilão, quarta-feira, 28 do corrente, em frente ao mesmo, o esplendido predio assobradado, á rua Flack 159, estação do Riachuelo, edificado em centro de terreno, a dois minutos da estação, com 3 salas, quatro quartos, cozinha, despensa, banheira esmaltada, fogão e aquecedor a gaz e mais commodidades constantes do annuncio do leiloeiro MAGINO, no "Jornal do Commercio" de hoje. (Q 27249) N

Falta de regras — motivada por resfriados ou fraqueza uterina, tome capsulas de Apiol-Sabina e Arruda as mais puras do mercado. Tubo 7$000. Rua Uruguayana n. 142 — Drogaria. (Q 19968)

VENDE-SE por 7:000$, o predio da rua Antonio Vargas n. 9, quasi esquina da rua do Cattete, estação da Piedade. Trata-se no mesmo. (Q 27408) N

VENDE-SE por 10:000$, á rua José Bonifacio, Todos os Santos, predio novo, em terreno de 12 x 40; trata-se á r. S. Pedro 113, sob. (Q 27401) N

VENDE-SE um piano do autor Carol Otto, quasi novo, rua Luiz Augusto Pinto n. 20. (Q 27279) O

VENDE-SE barato, um dormitorio de peroba clara, para casal, rua do Cattete 112-A, 1º andar. (Q 26179) O

VENDE-SE a formula de um preparado para a quéda do cabello. Tem marca registrada. Cartas para Eugenil, neste jornal. (Q 26186) O

VENDEM-SE, um guarda-louça, guarda-vestidos, guarda-comida, e fogão a gaz. Central 2306. (Q 27330) E

VENDE-SE um conjunto com serra circular e tupia, um motor de 2 1|4 HP., trabalhando e transmissão em espheras, muito barato, na rua Tobias Barreto n. 67. (Q 28022) O

VENDE-SE 1 machina Singer, com 5 gavetas, de costura e bordar, está quasi nova, preço de occasião, rua Affonso Penna 89, c. I, prox. Haddock Lobo. (Q 27455) O

VENDE-SE uma machina de costura, "Bobina Central" e um motor para machina de "ajour", força de 0,1 HP., ver e tratar á rua das Marrecas 17, quarto 9. (Q 27476) O

Barafol

Infallivel na destruição das baratas. Fabricado desde 1906. Vende-se em toda a parte. (19190)

ESSEX MOTOR CARS

O melhor automovel de 4 cylindros no mercado mundial, segundo a opinião autorizada de especialistas americanos e europeus.

Existem mais de 96.000 em uso. Fazem mais de 7 kilometros com um litro de gazolina, como attestam os possuidores do modelo 1923.

Agentes: — T. L. WRIGHT & CIA. LTD. 142-144, Evaristo da Veiga. (3487)

VENDE-SE um piano, rua Senador Dantas 79. (Q 27496) O

TRASPASSES

CASA — Passa-se uma no centro, mobilada, tendo bons hospedes, que moram e tambem de mesa. Aluguel em conta, com pequeno deposito. Cartas a O. B., nesta redacção. (Q 26103) P

NEGOCIO de occasião. Traspassa-se um, em boas condições, para pequeno capital. Trata-se na Av. Gomes Freire 3, com o sr. Antonio. (Q 27393) P

POR motivo de viagem, traspassa-se uma magnifica pensão ricamente mobilada, situada num dos melhores pontos do Flamengo. Tratar: Corrêa Dutra 31, das 2 hs. em deante. (Q 26085) P

TRASPASSA-SE uma esplendida casa com 7 quartos, duas salas e mais dependencias, a quem ficar com os moveis que a guarnecem; para informações com a sra. Santos, B. M. 3680. (Q 25888) P

VAREJO de cigarros e balas, traspassa-se um, á rua Visconde de Itauna 69. (Q 26175) P

Senhorita

Não se esqueça que a **Chapelaria Vargas** fica á Rua 7 de Setembro, 120 entre Uruguayana e Travessa de S. Francisco.

Os mais lindos chapeus.

Preços convidativos.

Telephone, 4125. (3367)

Achados e perdidos

BONUS da Independencia extraviado — Extraviou-se o Bonus n. 752.177, serie A, pertencente a Paulo Galvão, tendo sido comprado pelo cirurgião dentista Hemetario de Souza Ribeiro. Gratifica-se com cem mil réis a quem o encontrar e levar ao seu proprietario.

JOSE' Cahen, rua Silva Jardim 7. Perdeu-se a cautela n. 184.186 desta casa. (Q 25647) O

PERDEU-SE no domingo, entre S. Francisco e E. Novo, uma pasta de couro preto com roupas e mais objectos e uma carteirinha de couro, com trinta e tantos mil réis e um retratinho, á pessoa que achou, pede-se o especial favor de entregar á rua Dr. Garnier 41, ou á redacção deste jornal, podendo ficar com todo o dinheiro como gratificação. (Q 26113) O

PERDEU-SE a cautela da Caixa Economica n. 3.821, de 6 de fevereiro de 1922. (Q 25876) O

R. CERQUEIRA, 54, rua Luiz de Camões, 54. Perdeu-se a cautela desta casa de 113071. (Q 27119) O

DIVERSOS

ALUGAM-SE ternos de smoking, frack, casaca, cartolas, preços menos 20 %. R. Senador Dantas 75, loja. "Casa Rollas". (Q 27439) O

ANTES de comprar o remedio aconselhado, saiba o preço na Drogaria André, Sete de Setembro 30. (10839) S

Epilepsia

(Mal de gotta)

O unico remedio de real effeito e resultados IMMEDIATOS contra os ataques de gotta é o **Antiepileptico Barasch**

Depositarios — Drogarias Berrini e Americana. — Correspondencia: — A. BARASCH — Avenida Mem de Sá, 171. (10978)

ACÇÃO entre amigos annexa á loteria da Capital Federal, para os fins do primeiro, um relogio de ouro, que devia ser extraida no dia 31 de março, ficará tranferida para dia 30 de maio. (Q 27283) S

COMPRAM-SE moveis, pianos, metaes, louças, cortinas, tapetes, cofres de ferro, machinas de costura e estatuas de bronze, pagam-se bem; tel. Central 1.247, á Avenida Mem de Sá, 208. (Q. 27461) S

CAMAS para solteiros, com estrado de arame, vendem-se desde 10$000, colchões de todos tamanhos, e outros moveis por preços de liquidação. Rua Lavradio n. 116, loja. (Q. 27442) S

COMPRAM-SE roupas usadas de homem, senhora; paga-se bem, mais 30 % que outros, R. Senador Dantas, 75, loja. Teleph. C. 3344. (Q. 27449) O

COMPRA-SE 1 cadeira de viagem White ou William, 1 motor roda grande, de corda ou chicote, 1 gerador de gazolina e 1 vulcanizador de 1 mufalo Bosshar e mais ferramentas, tudo usado. Proposta com o preço, a Liberalino Fernandes, em S. Pedro do Sussuhy Peçanha, Minas. (Q. 27590) S

COMPRAM-SE moveis e pianos; moveis avulsos e casas mobiladas, tapetes, louças, crystaes, metaes, cortinas, machinas, cofres, etc., e tudo que represente valor; negocio decidido; chamados a André. Teleph. Norte, 6332. (Q 26206) S

COMPRIMIDOS. Vende-se uma machina allemã, á mão e electricidade, quasi nova. Ver e tratar á Avenida Passos, 22, sobrado. (Q. 24945) O

COMPRAM-SE roupas de homens, usadas, agulhas de injecção, dentes e dentaduras; paga-se até 2$000 cada um dente. A' rua Camerino n. 42. Tel. Norte 5977. (Q. 23873) S

ESTES E OUTROS APPARELHOS ELECTRICOS NÃO ESTÃO INUTILIZADOS QUANDO QUEIMAM

A CASA ELECTROS RUA CHILE, 9 CONCERTA QUALQUER APPARELHO E MANDA BUSCAR A DOMICILIO TEL. CENTRAL 600 (8198)

CATARRHO — Peitoral Marinho elimina e desinfecta o pulmão — R. Sete de Setembro, 186 (10838)

COMPRAM-SE roupas usadas de homens e tudo que represente valor. Não se fazendo questão de preço. Tel. Norte 6370. Rua José Mauricio, 43. (Q. 24667) S

CARTOMANTE vidente e prophetica, á rua Visconde do Rio Branco n. 425, sobrado; sala da frente. Nictheroy, em frente ás barcas. (Q 24379) S

COMPRAM-SE 2 guinchos eguaes de 1.700 kilos cada um; S. Pedro n. 209, com o sr. Fernando. (Q 22861) S

Casamentos Processos civil e religioso, com ou sem urgencia — *Agencia Juridica-Internacional* — *Alfandega* 90, *sobrado*. (Q 26183)

Constipação — Aborta com 3 colheres de Peitoral Marinho. — R. Sete de Setembro, 186 (10838)

CARTOMANTE, Mme. Mattos. Rua Pereira de Siqueira, 65, sob. (Q. 25905) S

Desnatadeiras "TITAN,"

Dão o melhor rendimento e nunca se gastam

H. Lerche ENGENHEIRO, RUA DA ALFANDEGA N. 35, 1º andar Rio de Janeiro (8321)

Casamentos Trata-se dos papeis, de accordo com a lei. Sem incommodo absolutamente nenhum para os noivos. Com o sr. Gonçalves. Escriptorio: 66-A, Rua dos Invalidos 66-A. (Q 27414) S

DINHEIRO sob garantias de pianos e mobiliarios que ficarão em deposito ou sob garantia de depositario idoneo. Companhia Aurea, Avenida Passos n. 11. (Q 10126) S

DESCONTOS. Commerciaes ou particulares com endosso de firma commercial. Condições especiaes. Companhia Aurea, avenida Passos n. 11. (Q 10126) S

DINHEIRO — Empresta-se sob promissorias, desconto e caução de titulos, a juros modicos, á rua do Rosario n. 138, sob., sala 3. (Q 20138) S

DINHEIRO — Juros de 9 a 12 % ao anno, sob hypothecas de predios e promissorias, commerciaes e de particulares, a curto e longo prazo, juros convencionaes e de bancos; com J. Leão, rua da Quitanda 72, sobrado. (Q 27169) S

Divorcios amigaveis e judiciaes, inventarios, justificações, habilitações de casamento, escripturas ante-nupciaes, testamentos, naturalizações, etc. Dr. R. Moreira — Adv., *Alfandega* 90. (Q 26183)

Dinheiro para hypothecas, qualquer quantia a juros de 10 % e 12 % ao anno. Informa-se r. S. Pedro, 113, Tel. Norte 1017. (Q 27392) S

DORES, as mais crueis, que atormentam, na cabeça, nos membros...

Drogaria Baptista — 10, Rua 1º de Março, 10. Essencias de fructas de todas as qualidades para balas, bombons, etc. Essencias de flôres. Extractos para licores e corantes vegetaes. (Q. 18129) S

CAIXA DE CONVERSÃO

CAMBIO E VIAGENS

Compras e vendas de moedas de ouro, prata e papel de todas as nações, aos melhores preços da praça. Paga-se bom ágio por notas da Caixa de Conversão.

Corôas e marcos a preços minimos

Caixa Postal N. 1741 — F. MONERO' — Telephone Norte-3531

Rio de Janeiro-Avenida Rio Branco, 49-Brasil (9866)

Evita-se a velhice, e a longevidade adquire-se, fazendo uso dos ABRAÇOS DE GUARANA, delicioso caramelo da acreditada FABRICA OLYMPICA. Av. Mem de Sá, 178. (Q 26118) S

FAMILIA estrangeira de todo respeito aluga a cavalheiro do commercio um quarto mobilado — á rua do Cattete 23. (Q 26110) E

PRECISA-SE sala independente com direito a cozinha, em casa de casal. Central 2306. (Q. 27331) O

PALETOTS de casemira fina, vende-se de 120$ por 10$, 12$, 14$, 15$, 25$ a 45$ e colletes de linho fantasia desde 5$ e ternos de linho e outros desde 30$. Liquidação, r. Senador Dantas 75, "Casa Rollas". (Q 27440) S

Doenças das vias - urinarias

(Venereas e Cirurgicas)

Dr. ESTELLITA LINS — (Da Cruz Vermelha)

Com pratica nos Hospitaes da Europa

Tratamento moderno das doenças da *Urethra, Prostata, Bexiga, Ureteres e Rins*; Exame endoscopico da Urethra e Bexiga; Methodo pessoal na cura da *Blenorrhagia* e complicações; tratamento pela electricidade do *estreitamento da urethra*. Operações dos orgãos genitaes e rins; Sala especial para senhoras; Installações de Raio X e Laboratorio de analyses; Applicações electricas e vaccinas autogenas, etc. S. JOSE' 81 — Das 10 ás 12 e das 15 ás 18 horas. (658)

Gonorrhéa syphilis Cura radical sem dôr, da gonorrhéa, estreitamentos da urethra, cystite e cancros venereos — Tratamento da syphilis com injecções indolôres. URUGUAYANA, 134, de 1 ás 6 — Dr. Rupert Pereira. (Q 27383) S

EMPRESTIMOS — fazem-se sob inventarios, apolices, predios, mercadorias e outros bens (caução), moveis e objectos diversos, tambem se compra. Annichreses, alugueis, etc. Compram-se cautelas de casas de penhor. O escriptorio funcciona das 10 da manhã, ás 8 da noite e aos domingos, até ás 2 da tarde. J. OLIVEIRA, rua 7 Setembro 183, sob. Tel. C. 3294. (Q 26052) S

Hypothecas, de predios, a juros modicos, no centro e suburbios, fazem-se, tratar com J. Oliveira, á rua 7 de Setembro 183, sobrado. (Q 26053) S

MOVEIS — Compram-se casas mobiladas, moveis avulsos pianos, cofres de ferro; chamado a Joaquim pelo teleph. 2211 Central. (Q 27377) S

PENSÃO, á rua Figueira n. 15 — S. Francisco; dá-se pensão a 2 ou S. Francisco Xavier; dá-se pensão a 2 ou 3 rapazes. (Q 27236) S

PIANOS, afinam-se por 10$000 e concertos baratos. Chamados na praça Tiradentes n. 7, café Carioca, telephone Central 6233. (Q 26147) S

PENSÃO — Vende-se uma pequena, no centro, por 2:500$, com 2 salas e 2 quartos. Trata-se á rua da Alfandega n. 183. (Q 27432) O

QUARTO chic para descanso, independente, junto a pequeno salão; aluga-se a senhor distincto, em casa de todo socego, bairro central e discreto. Cartas a este jornal, iniciaes J. X. (Q 28008) S

RAPAZ até 16 annos, branco, que saiba ler e escrever, falar ao telephone e seja activo, precisa-se para trabalhar em consultorio medico, exigindo-se que durma em casa. Tratar á travessa Fernandina 39, Laranjeiras. (Q 27384) D

SYPHILIS e consequencias cura radical; injecções INDOLORES, de sua preparação, 606 e 914. Assembléa n. 54: das 10 ás 21. DR. PEDRO MAGALHAES. (Q 25665) S

SELLOS. Vende-se collecção em 2 albums Yvert & Tellier. R. Jockey Club 159, ver de 9 ás 11. (Q 27424) O

Vales dos Cigarros Veado

— AVISO —

Avisamos aos possuidores de "Vales para brindes" que, estando a expirar-se o prazo da lei para o resgate dos vales em circulação, devem trazel-os ou mandal-os pelo Correio, registrados, á séde da Companhia, á rua da Assembléa numeros 94|98, até o dia 12 de junho proximo futuro, para serem trocadoos pelos brindes a que tiverem direito, perdendo o valor aquelles que não forem apresentados até a data mencionada.

Rio de Janeiro, 26 de março de 1923.

CIA. GRANDE MANUFACTURA DE FUMOS VEADO. (10995)

Inventarios, divorcios, penhoras, despejos, concordatas, fallencias, advocacia em geral — *Dr. Raymundo Moreira — adv. — Alfandega 90, sob.* (Q 26183)

IMPOTENCIA — Seu tratamento, á rua da Assembléa n. 54, das 9 ás 9, DR. PEDRO MAGALHAES. (Q 25663) S

IMPOTENCIA — Cura radical pelo methodo de tratamento do dr. William Kartoff. Preço dez mil réis. Escrever ao sr. Uacista Villar de Mendonça, Caixa Postal 2628, Rio de Janeiro, que será enviado immediatamente. Absoluto sigillo profissional. (Q 26123) S

IMPOTENCIA — Tratamento completo da senilidade precoce por methodo proprio de resultados absolutamente garantidos, pelos innumeros casos curados. Uruguayana 134, de 1 ás 6 — DR. RUPERT PEREIRA. (Q 27383) S

Rheumatismo. Friccione com linimento Marinho e a dôr cessa — R. Sete de Setembro, 186 (10838)

SOMNAMBULISMO, lucidez, clarividencia, magnetismo e espiritismo, consultas sobre todos os assumptos, trabalhos com a maxima seriedade, investigações em somnambulismo, e clarividencia, de 1 ás 5 horas da tarde, á r. Barão de Iguatemy 57, Mattoso. (Q 27416) S

TACHYGRAPHIA de Amaro Albuquerque (4ª edição) para se aprender em poucas lições e sem mestre. Livraria Alves, r. Ouvidor. (Q 19314) S

TELEPHONES

(e seus accessorios)

Companhia Paulista do Material Electrico RIO DE JANEIRO RUA SÃO JOSE', 96 (570)

UM senhor com uma filha de 12 annos, frequentando collegio, deseja encontrar um quarto de frente, sem mob., ou sala, em casa de familia...

MME. MUSET — Espirita...

UM casal sem filhos deseja alugar, em casa de familia séria e decente, uma sala bem mobilada, com direito a servir-se da cozinha. Resposta com preço á caixa B. K. T., desta folha. (Q 26202) S

UMA senhora casada, viuva ou solteira regula o seu utero tomando capsulas de Apiol, Sabina e Arruda, todos os mezes. Tubo 7$. Drogaria Uruguayana, 142. (Q 21267) S

70$000

Com esta insignificante quantia podeis comprar 100.000 (Cem mil) marcos allemães, que antes da guerra valiam 75:000$000.

Vendemos qualquer quantia ao melhor preço da praça.

Frederico Tomaselli & C.ª 27, RUA DA SAUDE, 27 (10874)

MEDICOS

DR. CARMO PEREIRA — Molestias internas, creanças, syphilis e venereas; 2 ás 4. R. Assembléa, 63, 1º and. T. C. 3511; resid., r. C. Athletico, 33. T. V. 4109 (Q 24202) R

CLINICA DE SENHORAS

Tratamento moderno das molestias do utero; nos casos indicados emprega tratamento seguro para evitar a gravidez, sem operação e sem prejudicar a saude. — Dr. Cesar Esteves, rua Sete de Setembro n. 186, das 9 ás 11 e de 1 ás 4 horas. (Q 18127) R

VIAS URINARIAS

Cura radical da gonorrhéa aguda e chronica e suas complicações. Assembléa, 54, das 10 ás 21. — Dr. Pedro Magalhães. (Q 25664) R

DRA. JUDITH PEDREIRA — Medica homoeopatha, especialidade: doenças das senhoras, creanças e partos. Rua 24 de Maio n. 186, Estação do Riachuelo e rua da Assembléa n. 61. (Q 22099) F

TORNOS MECHANICOS SIEMENS

Companhia Brasileira de Electricidade Siemens Schuckert S. A. RIO DE JANEIRO Rua Buenos Aires, 29 Deposito e venda: Rua da Alfandega, 178. (10994)

DR. A. MONTEIRO, 21 annos de clinica, sendo 6 annos na Europa, medicina e cirurgia em geral, gratis aos pobres, das 10 ás 6 da tarde, rua Larga, 55. Fornece e applica por... 30$000, mas o legitimo 914 allemão. (Q 23450) E

Dr. Bruce Mallio

MEDICO AV. GOMES FREIRE, 25 Tel. 1467, C. (7371)

DR. ALBERTO CAVALCANTI DE ALBUQUERQUE, medico p. Univ. Zurich. Cl. medica. Trat. esp. das molestias do pulmão, anemia, **Tuberculose,** bronchite, magreza. Tuberculina. Pneumo-thorax. Longa prat. de sanatorios e hosp. de Davos, Zurich, Hamburgo, Stuttgart, Munich. Assembléa, 30. Tel. C. 3203. (Q 21616) R

Impotencia

Cura rapida, certa e radical, por meio da electricidade — Dr. Leal. S. José 50, de 3 ás 5. (6610)

HYDROCELE, TUMORES DOS SEIOS, VENTRE E ESCROTOS

HYDROCELE — Cura radical sem dôr, sem operação cortante e sem privar o doente das suas occupações habituaes. DR. LUIZ DE MARCOS — Uruguayana 105, sob, das 2 ás 4. (Q 19030)

Syphilis, Gonorrhéa

914 Allemão (legitimo) med. e app. 20$. Neo-silbersalvarsan; inj. mercuriaes indolores. Cura radical da gonorrhéa e complicações, por processos os mais modernos, seguros e rapidos. Tratamento abortivo, cura em poucos dias — Dr. Cocio Barcellos, ex-assistente da Fac. de Med., assist. do serviço de gynec. da Polic. de Botafogo. Das 9 ás 11 (inc. domingos) e das 4 ás 6. S. José 53. Tel. C. 3864. (9922) R

PO' DE ARROZ RENY

Medicamentoso, adherente e perfumado. Adhere mesmo sem creme. (Q 19768)

DOENÇAS DO ESTOMAGO, INTESTINOS, FIGADO E NERVOSAS — *DR. RENATO DE SOUZA LOPES, professor da Faculdade. Exames e photographias pelos raios X. Tratamento especial da epilepsia. R. S. José 39, de 3 ás 6 diariamente. Tel. 5282 C. Res. Rua Voluntarios, 33.* (7284)

Hutchinson

BORRACHAS MASSIÇAS PARA AUTO-CAMINHÃO Isnard & C. — RUA CHILE N. 25 — Phones Central: 1884—1885 (9824)

GONORRHÉA

Dr. Heitor Valery — Molestias das senhoras. Partos. Operações. Cons. r. S. José, 116. Tel. C. 298. Res.: tel. C. 1444. (10868)

NARIZ, Garganta e Ouvidos, Dr. Sebastião Cesar da Silva, ex-assistente dos Profs. Killian e Brühl. Com quatro annos de pratica, dos hospitaes de Paris, Berlim e Vienna. — Consultorio, rua do Ouvidor 189, 1º andar, das 2 ás 5 horas. (Q 23480) R

DENTISTAS

Dentes bonitos

Encontram-se nas afamadas dentaduras anatomicas, confeccionadas pelo laureado cirurgião-dentista Dr. Silvino Mattos, á rua 7 Setembro, 231.

Pyorrhéa, dentes abalados, cariados, gengivas sangrentas e cheias de pus, mão halito, aphtas, fistulas, stomatites, feridas da bocca, etc. — Usem PYOTYL. Receitado pelos mais notaveis medicos e dentistas. Vidro grande, 8$000. A' GARRAFA GRANDE e CAMPOS & HEITOR, Rua Uruguayana ... e 35, CASA CYRIO e HERMANNY.

DENTISTA

DR. SILVINO MATTOS, laureado especialista em dentaduras, com ou sem chapas, parciaes ou duplas; em extracções e tratamento de dentes sem a minima dôr; obturações a platina, ouro, porcellana, PIVOTS, corôas e cantos de ouro, etc. Toda a obra é feita com perfeição, rapidez, maxima garantia, ao alcance de todos e em prestações. Rua Sete de Setembro n. 231, proximo á praça Tiradentes, das 7 da manhã ás 21 horas, todos os dias. Phone: 1.555 Central. (Q 27374) R

DENTISTA. Exijam a broca, a Godiva, a amalgama e a Placa de Base Alston, que são incontestavelmente as melhores. Em todas as casas dentarias do Rio e do interior. (9844) R

PROTHETICOS. Para obter bons trabalhos são indispensaveis os dentes Alston Novalloy, o Vulcanite, e o Revestimento Alston, o Gesso D. M. C., etc. Em todas as casas do Rio e do interior. (9844) R

DENTISTA — *Dr. Argemiro Ponte* com pratica das Escolas de Nova York, Paris e Londres. Obturações desde 5$. Collocação de dentes desde 15$, etc. Rua da Assembléa n. 123. (9827) R

DENTISTA — Dr. SILVINO MATTOS, laureado cirurgião dentista. Adaptação de dentes artificiaes, desde 10$; obturações desde 5$; extracções desde 5$; etc. Rua 7 de Setembro, 231. Tel. 1.555 Central; das 7 ás 5 da tarde, todos os dias. (Q 27374) R

MOTORES PARA DENTISTAS

para officina, novos 1|2 cavallo, marca conhecida, vendem-se alguns, na rua Theoph. Ottoni n. 89, 1º andar; preço, rs. 800$000. (10121)

Dentista — Heitor Corrêa — Especialista em trabalhos a ouro e dentes artificiaes, Travessa S. Francisco, 12. Tel. 3140, Central. (18408) R

OCTAVIO C. GONÇALVES, cirurgião-dentista. Largo da Carioca, 6, 2º andar. (Q 27214) R

VENDE-SE um motor de pé, Doriot. Ver e tratar á rua da Abolição n. 63, estac. do E. de Dentro. (Q 24915) R

DENTISTA

DR. MOREIRA SENNA. Extracções e tratamento de dentes completamente sem dôr. Collocação de dentes com ou sem chapas, corôas, pivots, obturações a porcellana, etc. Trabalhos rapidos e garantidos por longo tempo, a preços modicos, das 8 ás 21 horas. Rua Uruguayana 226, esquina de Marechal Floriano. Tel. N. 6694. (Q 21971) R

PARTEIRAS

SENHORAS Partos. Tratamento dos abortos e suas consequencias, corrimentos, colicas utero-ovarinas e regras irregulares e prolongadas. Assembléa 54, das 10 ás 21 horas. — Dr. Pedro Magalhães. (Q 25666) Y

MME. GUIN, prof. parteira, ex-interna da Maternidade de Barcelona, revalidada no Rio; partos e outros trabalhos; o exame de gravidez um mez antes do parto é necessario. Cons. das 11 ás 12 e das 2 ás 5. Buarque de Macedo 78, tel. 104 B. M. (Q 21031) Y

PARTEIRA — Mme. Maria Josepha, diplomada pela Faculdade de Medicina do Rio de Janeiro, com 20 annos de pratica, faz todos os trabalhos de sua profissão, attende das 9 horas ás 6; á avenida Gomes Freire 77, telephone Central 3622. (Q 24158) Y

PARTEIRA e enfermeira diplomada, Mme. Elvira, 20 annos de pratica, faz todos os trabalhos de sua profissão, attende de 1 ás 4; á rua dos Andradas 149, phone Norte 5020.

SUSPENSÕES

de Apiol Sabina e Arruda. Drogaria Geraldes; rua Uruguayana 142. Medicamentos puros.

Restitute a Saude da Mocidade, Como por Magia

São aos milhares as pessoas que soffrem de má digestão, falta de energia nervosa e perda de vigor, sendo a causa simplesmente a falta de phosphatos no organismo. Uma volta milagrosa do vigor e uma resistencia igual á da mocidade, acompanham um curto e rapido tratamento pelo PHOSPHATO ACIDO DE HORSFORD.

Este famoso medicamento restaura a vossa saude, força e vitalidade, com a maxima rapidez e segurança. Comprae-o na Drogaria que vos costuma fornecer, hoje mesmo 8-43

Phosphato Acido de HORSFORD

(2516)

MME. Palmyra, que morou á r. Camerino, 20 annos, reside á Av. Gomes Freire 127, T. C. 4777. (Q 20443) Y

Professores e professoras

ACCEITAM-SE alumnos de ambos os sexos, para curso primario, secundario e de preparatorios. Rua Mattos e Barros 186. (Q 24713) Z

AULAS particulares de portuguez, arithmetica, algebra, escripturação, contabilidade, francez. Rua de S. Pedro n. 145, sala 14. (Q 24374) Z

COPIAS á machina, $600 por pagina; 7 Setembro n. 107, 1º. Escola Urania. (Q. 27365) Z

DACTYLOGRAPHIA

COM DIREITO AO CURSO MECHANICO
AULAS 3 VEZES NA SEMANA 10$000 MENSAES.
CURSO RAPIDO 50$000, 100 LICÇÕES.
LARGO DA CARIOCA N. 6. (Q 25931) Z

DACTYLOGRAPHIA com teclado coberto, 3 vezes por semana, 10$ mensaes; 7 Setembro 107, Escola Urania. (Q. 27366) Z

[illegible]

MACHINAS, alugam-se a hora, 7 Setembro 107, 1º. ESCOLA URANIA. (Q. 27365) Z

[illegible]

500 RÉIS A HORA — ALUGAM-SE machinas de escrever. Largo da Carioca 6.

[illegible]

Escola de Marinha Mercante

[illegible]

Hotel Laranjeiras

[illegible]

MOÇA

[illegible]

BOM NEGOCIO

[illegible]

Dormitorio para Casal

Por motivos muito especiaes vende-se uma esplendida mobilia completa para casal, construida em canella trabalhada, composta de nove confortaveis peças com espelhos finos, marmores, etc. — Preço excepcional!!! — Tratar á rua Bento Lisboa n. 155. (Q 27205)

Mobiliario para Noivos

CASA RIBEIRO

Executam-se sob encommenda, por catalogos allemães, qualquer trabalho, inclusive em laqué, por preços modicos e acabamento cuidadoso. — RUA SENADOR DANTAS N. 45. (Q 21773)

Caixa - Cobrador

ou para outro cargo de responsabilidade, offerece-se senhor de edade, falando portuguez, francez, italiano e hespanhol, dando as melhores referencias e prestando fiança em effectivo proprio. — Dirigir cartas a "Pretendente", caixa postal n. 2067. (Q 27263)

Socio capitalista

[illegible]

PHARMACIA

[illegible]

MOBILIA

[illegible]

MOÇA

[illegible]

QUARTO

[illegible]

Economia do gaz

[illegible]

Casas economicas

[illegible]

TRASPASSA-SE

[illegible]

MOÇA

[illegible]

REMINGTON

[illegible]

1º andar no centro

[illegible]

Trabalhos typographicos

[illegible]

COPACABANA

[illegible]

Café e Restaurante das Nações

[illegible]

CASA NO CENTRO

[illegible]

Fabrica de doces

[illegible]

MODAS

[illegible]

Acções e direitos

[illegible]

Rapaz habilitado

[illegible]

MACHINA ROYAL

[illegible]

SENHORAS E SENHORITAS

A DEPILINA SARAH extirpa radicalmente os cabellos do rosto, braços, etc. Deposito geral: — Perfumaria Nunes, Largo de S. Francisco de Paula, 25, Rio. A' venda na casa Sucena e nas boas perfumarias. — Preço da barra 20$, pelo correio 21$000. Pedir prospectos, a Mme. Ernestina Harris, Caixa Postal 2.623 — Rio. (10973)

ICARAHY

Aluga-se a boa casa da rua Gavião Peixoto n. 30. Trata-se na mesma. (Q 27179)

Barata Studebark

Vende-se, por motivo de retirada, baratissimo; trata-se com Passos, rua da Quitanda 158. (Q 26089)

FORTALECENDO

Restabelece todas as funcções o
Vinho Tonico Phosphatado das Tres Quinas Bittencourt.
111, R. Uruguayana, 111

(9788)

ENGENHEIRO ARCHITECTO

Ex-director de obras municipaes na Europa, ex-director technico de uma companhia nesta, deseja empregar-se como director technico de companhia de reputação, nesta ou Estados; cartas a Whiler. Rua do Rosario n. 74. Sala de construcções. (Q 26038)

PHARMACIA

Vende-se uma no interior, vendendo 50 e poucos contos por anno; informações na drogaria Rodrigues. (Q 27192)

ARTEFACTOS DE BORRACHA

SOMELL

Estamos em condições de receber qualquer encommenda sob modelo, dando as melhores cotações. Egual solicitude para grandes e pequenas encommendas. Unicos depositarios: Mario Aranha & Comp. — Avenida Rio Branco n. 9, 1º andar, Norte 4117. (Q 21816)

Creanças fracas — anemicas — dentição? — Proparai-as com o alimento tonico — a Manteiga phosphatada Simões.

(10835)

CASA NAS LARANJEIRAS

[illegible]

SALA DE FRENTE

[illegible]

GONORRHE'A

[illegible]

APRENDA INGLEZ EM 15 MINUTOS

[illegible]

Mme MISSICK

[illegible]

Sôro Hormocietico

[illegible]

"NEISSERINA"

[illegible]

Caixas Registradoras

NATIONAL AMERICAN [illegible]

Soffreis do Estomago e Intestinos? ... Usai a Manteiga phosphatada Simões, na preparação dos alimentos: com torradas, no chá ou no café.

(10835)

CHACARA

[illegible]

Auto caminhão Saurer

[illegible]

Chocadeira Hearsons

[illegible]

BILHAR

[illegible]

WAGONETES

[illegible]

PREDIO

[illegible]

PREDIO

[illegible]

Laranjeiras, 328 APOSENTO

[illegible]

L. GUARANA'

[illegible]

SELLO DE OURO
CONGOLEUM
GARANTE
Satisfação ou devolução do seu dinheiro. Tire o Sello com um panno humido.

OLHE PARA ESTE GOLD-SEAL

Ha só um Congoleum e esse é Gold-Seal Congoleum, identificado pelo Gold-Seal conforme mostra acima.

Este Gold-Seal protege-o contra as imitações das coberturas para os assoalhos, e lhe dá tambem garantia da devolução do seu dinheiro.

Acha-se collocado na superficie de todos os tapetes de arte Gold-Seal Congoleum, assim como em cada duas jardas, quando adquira por jarda o Gold-Seal Congoleum. Tenha o cuidado de verificar o Gold-Seal quando compral-os.

TAPETES MODERNOS, FACEIS DE LIMPAR POR PREÇOS ECONOMICOS.

Se se occupa do serviço domestico, os tapetes de arte Gold-Seal Congoleum economizam muito tempo e evitam grande trabalho.

Em logar de ter o penoso trabalho de bater e escovar os tapetes, a superficie lisa á prova d'agua do Congoleum é rapidamente limpa com um panno humido.

Os tapetes modernos têm uma superficie lisa que não absorve pó assim como está á prova de insectos.

Ficam perfeitamente lisos nos assoalhos, não necessitando pregos e nunca levantam nas extremidades.

Independentemente da grande durabilidade dos tapetes Gold-Seal Congoleum, são estes muito lindos.

Ha desenhos artisticos, bem como magnificas combinações de côres.

Desejando uma cobertura para o chão da cozinha, sala de jantar, visitas, etc., encontrará um tapete da Gold-Seal Congoleum que lhe satisfaz em estylo, preço e conforto.

Estes attractivos tapetes custam pouco e o seu serviço é garantido pelo Gold-Seal onde se lê: "Satisfação ou devolução do seu dinheiro".

TAMANHOS e PREÇOS

2m.75 x 4m.58	220$000	2m.99 x 2m.75	110$000
2m.75 x 3m.66	175$000	1m.83 x 2m.75	90$000
2m.75 x 3m.20	155$000	0m.92 x 1m.83	30$000
2m.75 x 2m.75	140$000	0m.92 x 1m.37	25$000
0m.46 x 0m.92	8$000		

A' VENDA NAS SEGUINTES CASAS:

PARC ROYAL	Largo de S. Francisco.
A' BRASILEIRA	Largo de S. Francisco n. 42.
AO 1º BARATEIRO	Avenida Rio Branco n. 100.
CASA COLOMBO	Avenida Rio Branco n. 111.
FIRMINO FONTES & IRMÃO	Rua da Carioca n. 9.
CASA CARIOCA	Rua da Carioca n. 19.
CASA ALLEMÃ	Rua da Carioca n. 29.
AO CONFORTAVEL	Rua Sete de Setembro n. 32.
CASA OZORIO	Rua Sete de Setembro n. 191.
CUNHA PINTO & C.	Rua S. José n. 11.
CASA BOITEUX	Rua da Quitanda n. 33.
CASA RENASCENÇA	Rua Evaristo da Veiga n. 26.
AO LEÃO DOS MARES	Rua do Passeio n. 110.
CASA SIÃO	Rua do Cattete n. 7.
A MOBILIARIA PRIMOR	Rua do Cattete n. 25.
A MOBILIARIA	Rua do Cattete n. 29.
CASA ROSA E SILVA	Rua do Cattete n. 30.
O CENTENARIO	Rua do Cattete n. 81.
BURDMAN & IRMÃO	Rua do Cattete n. 96.
DAVID BILMIS	Rua do Cattete n. 101.
CASA REPUBLICA	Rua do Cattete n. 104.
CASA BELLA AURORA	Rua do Cattete n. 108.
A. M. REBELLO	Rua do Cattete n. 127.
PARC ELEGANTE	Rua do Cattete n. 335.
J. A. PONTES	Praça Tiradentes n. 36.
CASA OZORIO	Rua do Theatro n. 25.
A' NOIVA	Rua da Constituição n. 14.
A. F. COSTA	Rua dos Andradas n. 27.
NOVA CASA A. B. C.	Avenida Gomes Freire n. 55.
CASA DO JULIO	Avenida Mem de Sá n. 33.
GOLD STAR	Avenida Mem de Sá n. 40.
A MIMOSA	Avenida Mem de Sá n. 112.
CASA VERDE	Rua Senador Euzebio n. 88.
CASA SIÃO	Rua Senador Euzebio n. 117.
A LIBERDADE	Rua Visconde de Itauna n. 14.
CASA LEITÃO	Largo de Santa Rita n. 4.
CASA SIÃO	Rua da Carioca n. 39.
NICTHEROY	
A. C. FORTUNA	Rua da Conceição n. 30.
ALVARO ARCE	Rua Marechal Deodoro n. 97.
PETROPOLIS	
CLETO GRANDI	Avenida Quinze de Novembro n. 431.
LIGEIRO & FERREIRA	

E OUTRAS CASAS DE PRIMEIRA ORDEM.

COMPANHIA CONGOLEUM DE DELAWARE — Representante: GEORGE C. TAIT. — Rua Theophilo Ottoni 36. Telephone Norte, 2714 — RIO DE JANEIRO. (6871)

(6871)

"Sardinhas e anchovas de Vigo"

Sardinhas recheadas com presunto, a la rabigot, com trufas, em azeite ou em tomate. Lata . . . . . 2$500
Anchovas com alcaparras ou em azeite. Lata . . . 1$500
Só na "CASA PARDELLAS"
R. ASSEMBLÉA, 76. (Q. 26170)

PROCURA-SE

Empregado com conhecimentos de escripturação, boa letra, pratica de calculos, para auxiliar de serviço do movimento interno de Joalheria. Pede-se referencias e o ordenado. Resposta á Caixa Z. H. 31, neste jornal. (Q. 27372)

GONORRHENO

Unico garantido em qualquer gonorrhéa e os corrimentos: para homens e senhoras. A qualquer freguez que comprar o "GONORRHENO" no deposito: rua General Pedra n. 88, pharmacia, restitue-se a mesma quantia quando falhar o effeito radical, o que é impossivel. Vidro, 3$000. Pelo Correio, 5$000. Todo cuidado, é Gonorrheno. (Q 27483)

Ricos mobiliarios

Leilão

O leiloeiro Guamão, em seu armazem, á RUA S. JOSE' N. 17, fará um extraordinario leilão, na quarta-feira, 28 do corrente, á 1 hora da tarde, de superior pianola, de auto-piano e os harmoniosos pianos Pleyel e Bluthner. Grupos de vime com 4 peças, idem de pão setim com 10 peças, guarnição de imbuya, com encosto de velludo inglez, com 15 peças, para sumptuoso salão de visitas; dormitorios completos de imbuya e peroba para casal; bellas guarnições para sala de jantar. Moveis avulsos. Bureaux, secretarias, cofre com 2 portas, machina Remington, chiffonier de metal, estantes, louças, metaes, tapetes, cortinas, bronzes, prataria, etc., etc. (Q 27326)

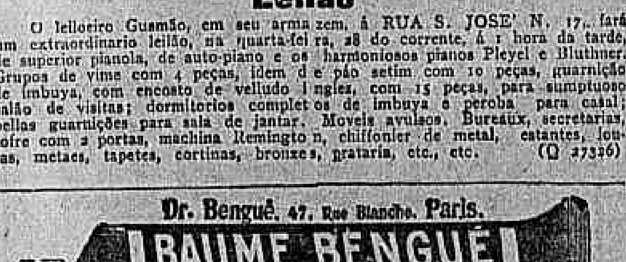

(3466)

AGENTES

Precisamos locaes e viajantes para vender quadros da Independencia e retratos sob commissão ou como se combinar. Caixa postal 1607, casa Linder, S. Paulo. (Q 23156)

Pensão Florentina

Dispõe de quartos para casal e solteiros, confortavel, situada em meio de grande jardim. Cozinha italiana de primeira ordem. Rua Laranjeiras 147. Telephone Beira Mar n. 951. (Q 23699)

Pharmaceutico

Dá o nome por 100$000, preferindo o mais central. — Cartas para esta redacção a pharmaceutica Noemia. (Q 25504)

AGENTES

para a melhor Fabrica de carimbos, placas de metal, gravuras, etc., com os melhores catalogos, em todas as cidades, precisa-se.
Peçam informações a
P. FRANCO & Cia.
Rua Buenos Aires n. 135. Telephone N. 6045 — RIO.
(Q. 23085)
(Q 24602)

SERRADOR

Precisa-se de um serrador, para trabalhar com serra de fita automatica, que seja profissional. Paga-se bem. Escrever para a caixa postal n. 3 — Nictheroy. (Q 26097)

CAFE' E BAR

Vende-se um bom café e bar, com um vantajoso contrato, em ponto de grande movimento; para tratar com o sr. Romanero, á praça Tiradentes 85. (Q 27215)

Terreno em Ramos

Vende-se á rua Miguel Ferreira n. 152, onde se trata, parte alta, com fronteiras, a cinco minutos da estação, medindo 10 x 52. Urgente. Preço de occasião. (Q 27186)

Loja de ferragens

Vende-se uma por motivo de saude em bom ponto, fazendo bom negocio, pequeno aluguel, livre e desembaraçada. Informa-se na rua S. Christovão n. 15. (Q 27060)

Aos Bons Freguezes

E amigos, o Teixeira avisa que continua a vender barato papel manilha e outras qualidades para embrulhos, barbantes, fio de algodão, fitilho e portas carretel. RUA BUENOS AIRES N. 169. Telephone Norte n. 3384. (Q 24840)

AUTOMOVEL

Vende-se um excellente, marca Willy-Six, de sete logares, licenciado para o corrente anno. Para ver na garage particular, á rua Barata Ribeiro n. 314, em Copacabana, e tratar com o proprietario á rua Acre n. 68. (Q 24826)

BARATA FORD

Vende-se uma nova, typo charuto, á rua Senador Dantas n. 91. (Q 24951)

SOCIO

Procura-se socio com capital pequeno para extracção de madeiras de lei lenha, dormentes, carvão, etc., em mattas, a duas horas desta capital, com facil conducção, boas estradas, podendo dar grandes lucros. — Cartas nesta redacção a J. K. W. (Q 26015)

COPACABANA

Vende-se excellente casa de morada, não habitada, construcção solida e moderna, quatro quartos e banheiro no sobrado, tres salas e dependencias no terreo, entrada para automovel; informações á rua Barata Ribeiro n. 362 e Buenos Aires 42, nesta, das 4 ás 6. (Q 25765)

AUTOMOVEL

Vende-se um magnifico automovel americano coupé limousine, quatro logares, licenciado e em magnifico estado de conservação, por 9:000$000. — Ver e tratar na garage America, rua Carvalho [illegible] n. 45. (Q 27174)

"SANOL"

Homens, Mulheres e Creanças!!!

Purificae o vosso sangue. Usae

Com um vidro apenas já notareis uma grande differença. Preparado chimicamente puro, feito conscienciosamente pelo pharmaceutico P. Barroso, approvado pela Saude Publica e de effeitos maravilhosos propalados por todos que o usam e pelos Medicos que o receitam.

SANOL é o depurador do Sangue, o combatente das Ulceras e quaesquer manifestações syphiliticas, emfim, é o especifico da Syphilis.

VENDE-SE EM TODAS AS DROGARIAS E PHARMACIAS.
Deposito geral: — CASA SILVA BARROSO — Avenida Passos, 55.
RIO DE JANEIRO — Telephone Norte 5432.
VIDRO, 5$000 — Pelo correio, 7$000. (8117)

Empenhar ?...

SO' NA CASA GONTHIER
45 RUA LUIZ DE CAMÕES 47
EMPRESTA O VALOR REAL

(3439)

Repertorio Commercial

J. L. CARRIJO — Guarda-livros.
Como se fazem os negocios. — Como se os escripturam.
Obra didáctica e de consultas. — Alta contabilidade.
ORIGINAL — LIVRARIA ALVES.
(10982)

Utero-Nervos-Anemias

Nas Senhoras de qualquer edade, seus soffrimentos, de colicas uterinas, faltas de regras, fraqueza, pallidez, nervosismo, hemorrhagias, ataques, palpitações, molestias do utero, corrimentos, basta o uso do SEDANTOL, approvado pela SAUDE PUBLICA como especifico dos encommodos de Senhoras. Depositos: Casa Huber, rua Sete de Setembro n. 61; Araujo Freitas, rua dos Ourives n. 90, e Ribeiro, Menezes & C., rua Uruguayana n. 91, e Drogaria Pacheco, rua dos Andradas n. 43. (Q 26189)

MACHINAS DE ESCREVER

Não comprem machinas sem visitar o nosso grande "stock". Temos machinas para todo o preço: Remington, Underwood, Royal, Corona, Continental, Oliver, etc., desde 200$000. Concertamos e reformamos qualquer especie de machinas e em qualquer estado. Compramos machinas, taboas e tampas. Fitas para qualquer machina dos melhores fabricantes, a 4$000 cada. Papel carbono de todas as côres, marca germanica Ottonia, de inegualavel qualidade, superior, a 10$000 a caixa. Grande officina de machinas de escrever. — Federico Tomaselli & Comp. — Rua da Saude n. 27, praça Mauá. (10875)

ALUGAM-SE

optimos escriptorios em local muito accessivel. Preços modicos. A tratar com H. Lisboa, rua da Carioca n. 41 — Telephone Central 4385. (10969)

Predio — Compra-se

Compra-se para terceiros, sem se exigir commissão do vendedor, predios de 20, 30, 45, 60, 70 e 100 contos, em Botafogo, Engenho Velho, Copacabana, Leme e centro. De 15 a 40 contos em Villa Isabel, S. Christovão, Andarahy e suburbios até Rocha. Informações detalhadas para a caixa n. 1 do "Jornal do Commercio" ou pelo telephone Sul 376, para ser procurado. (Q 26040)

CASA MOBILADA

Aluga-se uma com boas accommodações; rua Alice 78, Laranjeiras. (Q 25924)

FAZENDA

Vende-se com 81 alqueires, divididos em bons pastos, enormes varzeas que servem para o plantio do algodão, por ser de facil irrigação; tem 130 cabeças de gado leiteiro, dando boa renda, alambique e pertences, engenho de canna, diversos machinismos para capim, arroz, milho, etc., boiada para carro, carro de bois, charrete, arreios e muitas outras coisas de uma fazenda montada, casa de residencia com luz e força electrica, banheiro de carrapaticida e casas para colonos; dista do Rio pela Central, a 1 1/2 horas e 25 minutos da estação. Quaesquer informações á rua General Camara n. 30, 1º andar. (10088)

TERRAS A' VENDA

FAZENDA S. RAPHAEL

Vendem-se em Araçatuba, Estado de S. Paulo, cortadas pela Estrada de Ferro Noroeste do Brasil e por optima estrada de auto, optimas terras (8.000 al.) em mattas virgens em lotes de 10 alqueires para cima, a prazo ou á vista, proprias para qualquer cultura, baixas e altas, abundantes em madeiras de lei, com muitas aguadas. Trata-se em S. Paulo, á rua Libero Badaró, 31—sala 25. Em Ribeirão Preto com Sampaio, á rua S. Sebastião, 56; em Araçatuba, com Dr. Pereira Lima ou Americo Paixão. (6020)

Cabellos no rosto

Destruidos radicalmente pela electricidade, por uma operadora ingleza, diplomada, de Londres, sem dôr e sem cicatriz. — Rua da Assembléa n. 48, 2º andar, de 1 ás 5 horas da tarde. — Massagem do rosto, etc. (Q 26024)

LOTERIAS

LOTERIAS DA CAPITAL FEDERAL

Resumo dos premios da extracção de 26 do corrente:

20265 (Capital)	20:000$000
23741	5:000$000
43175	2:000$000
5969	2:000$000

Premios de 1:000$000
51010 8449 15129

Premios de 500$000
56736 41020 78187 33359 15334

Approximações

20264 e 20266	400$000
23740 e 23742	300$000
43174 e 43176	200$000
5068 e 5070	200$000

Terminações
Todos os numeros terminados em 65 têm 6$000; em 5, 2$000; exceptuando-se os terminados em 65.

LOTERIA DO ESTADO DO RIO

Systema de urnas e espheras — Fiscalizada pelo Governo do Estado — Extracções ás 15 horas.

HOJE	TERÇA-FEIRA, 3 DE ABRIL
30:000$000	50:000$000
Inteiro, 1$600. Meio, $800	Inteiro, 4$000. Quinto, $800

TERÇA-FEIRA, 24 DE ABRIL
40:000$000
INTEIRO, 3$200. QUARTO, $800.
VENDE-SE EM TODA A PARTE.

Concessionaria: COMPANHIA INTEGRIDADE FLUMINENSE — Rua Visconde do Rio Branco, 499 — Nictheroy (10853)

RAIOS X

DR. JORGE A. FRANCO. Consulta com exame pelos Raios X, 25$000. Tratamento moderno das doenças do estomago, intestinos, figado, pulmões, coração, rins, ossos, etc. — Photographias, 60$000.
15, Largo da Carioca, de 1 ás 6, todos os dias. Tel.: C. 3128.
(8263)

RODA DA FORTUNA

5436

1061 1528

FLUMINENSE	275
OPERARIA	260
NOITE	870
CARIDADE	826

Nictheroy, 26|3|1923.
V. P.
(Q. 27397)

GARANTIA
374
P. P. P., 26|3|923. (Q 27371)

A PREFERIDA
A 586
Rio, 26|3|923. (Q 27399)

A Garantia	481—21
A Popular	353—14

Nictheroy, 26|3|923.
(Q. 27457)

PAULISTA
325
P. & M., 26|3|923. (Q 27332)

Agave Paulista
786
(Q 27407)

GARANTIA	635
AGAVE	062

E. do Rio, 26|3|923.
(Q. 27413)

A POPULAR
595
L. C. nº 10 — 26|3|923. (Q 27368)

GARANTIA	208
FEDERAL	184

E. Rio, 26|3|923.
(Q. 27451)

A SOBERANA
460
Rio, 26|3|923. (Q 27360)

Grande venda de CALÇADOS
Casa Parente

Rua 7 de Setembro, 121
Sapatos e borzeguins kromo, para homem, desde — *22$000.*
Sapatos "Luiz XV", preto, branco, azul, chocolate, *28$000.*
Unico depositario dos "ESCOLARES EXPOSIÇÃO"

18 a 26	7$000
27 a 32	8$000
33 a 40	10$000

(3500)

A LOTERICA
474
Rio, 26|3|923. Hoje, ás 6 1|2. (Q 27356)

HORA	239—10
REAL	554—14
ESPERANÇA	107— 2

O. e COMP.
(Q. 27345)

BAHIA
290
E. Rio, 26|3|923. (Q 27408)

IDEAL
137
E. Rio, 26|3|923. (Q 27487)

Pintura de cabellos

Madame Ribeiro particularmente tinge cabellos com um preparado vegetal inoffensivo, de sua propriedade. Trabalha tambem com Henné; rua S. José n. 50, sob., proximo á Avenida. — Tel. Central 1.289. (4045)

PRATELEIRA

Vende-se uma, solida, propria para negocio de fazendas ou miudezas, comprimento 7 metros, altura 4 metros, profundidade 90 c|m. Rua General Camara n. 69. (Q 25654)

CAIXAS D'AGUA

De cimento armado, para 1200 litros. Vendem-se a 150$000, na praia do Cajú 68. Tel. Villa 799. (Q 17886)

MATERIAES

da grande demolição de seis predios. Vende-se, telhas francezas, elevadores, vigamentos, grades de ferro, escada, esquadrias, etc. Rua da Alfandega n. 42 e rua da Quitanda n. 123. (Q 25460)

BORLIDO MAIA & Cª

CASA FUNDADA EM 1878
Unicos depositarios do cimento inglez "WHITE" e "BROTHERS", uma hygienica OLSINA e DERMAPHTHOL, para matar o carrapato do gado.
Telephone 274 — RUA DO ROSARIO, 55 — 58
(550)

Armação para botequim

Vende-se armação, copa, mezas com pedra marmore rosa e cadeiras usadas. Trata-se na rua de S. José n. 122, casa de balas, das 3 horas da tarde ás 8 horas da noite, com o sr. Julio. (Q 27462)

Typographia — 6:000$

Vende-se á Avenida Mem de Sá n. 62. — Negocio urgente. (Q 27433)

Sala e quarto de frente

Aluga-se em casa particular, ricamente mobilado, perto dos banhos de mar do Flamengo, 93, rua Dois de Dezembro. (Q 27435)

Pensão á venda

Traspassa-se uma de primeira ordem excellente casa, bondes á porta, bella posição. Mobiliario completamente novo e moderno. Tem 13 quartos e um chalet independente. Negocio sério e urgente. Preço de occasião. — Informações phone Sul n. 225. (Q 27480)

Machina de escrever

Vende-se uma de escrever "Continental", está nova, preço 600$000. — Rua Affonso Penna n. 89, casa 1. (Q 27454)

30:000$000

Precisa-se de socio com a quantia acima e garante-se renda mensal de tres contos de réis. Cartas no escriptorio desta folha a "Industrial". (Q 27431)

Traspasse de negocio

Traspassa-se um negocio de varejo situado em ponto muito central, optimo armazem e local para uma boa officina. Para tratar com o sr. José Pessoa na rua da Carioca n. 26, loja. (Q 26182)

Consultorios medicos

Alugam-se optimos, para medicos e dentistas. Trata-se á rua Ourives 39. (Q 26204)

Máo cheiro do suor

Evita-se com uma só applicação de "ANTI-SUDOR". Caixa, 2$500. — CRASHLEY & CIA. — Ouvidor 58. (Q 27316)

TERRENO

Precisa-se comprar terreno proprio para fabrica, mais ou menos 1100 metros quadrados, em Haddock Lobo, Mariz e Barros, Villa Isabel ou S. Christovão. Offertas com preço á caixa postal 1860. (Q 27312)

Dormitorio e sala de jantar

Vendem-se por preços excepcionaes uma bella sala de jantar de oleo vermelho com imbutidos, tendo 16 peças, estylo moderno e um chic dormitorio de pão setim com embutidos, tendo 7 peças, para casal, na rua Senador Dantas n. 5. (Q 26133)

Escriptorio

Aluga-se uma sala espaçosa para escriptorio, com janellas para duas ruas, á rua da Candelaria n. 44, 1º andar, onde se trata. (Q 27472)

Automovel "Panhard"

PREÇO DE OCCASIÃO

Vende-se um em perfeito estado, motor sem valvulas, typo sport, com cinco logares. Para ver e tratar na Ita Garage. (Q 27473)

Chalet mobilado

Aluga-se completamente independente, com tres commodos e no centro de grande chacara. Local aprazivel e muito saudavel. Cozinha de primeira ordem. Praia de Botafogo n. 252. — Phone Sul 225. (Q 27480)

REMINGTON

Vende-se uma machina de escrever está nova, n. 10, preço 600$000. Rua Moraes e Valle 49, Lapa, urgente. (Q 27454)

ALFAIATARIA

Vende-se uma ou então admitte-se um socio. O movimento é bom. — Rua Treze de Maio n. 40. (Q 27298)

Pharmaceutico

Precisa-se de um para dar o nome e trabalhar. Rua do Cattete n. 37. (Q 27453)

VIRILIDADE. TOME
TRIANOSPOL

Drogaria, Rua Gonçalves Dias, 41. (Q 25162)

PIANO ALLEMÃO

Vende-se um quasi novo, perfeito, com cepo e armação de metal e cordas cruzadas, por menos de metade do valor; na rua Senador Dantas n. 5. (Q 26133)

ALUGA-SE

Excellente quarto mobilado com agua corrente, para dois rapazes ou casal, em casa de familia de tratamento. Preço 350$000. — Informações telephone Beira Mar n. 2665. (Q 27292)

ODEON — PROGRAMMA SERRADOR — COMPANHIA BRASIL CINEMATOGRAPHICA

HOJE — será o ultimo dia dado para vêr este film magnifico, que está tendo um triumpho igual aos trabalhos nesse genero apresentados pelo ODEON.

Batalhas da Vida

5 actos, em continuação á 1ª epoca do grande romance de Pierre Decourcelle.

A GIGOLETTE

Edição da PATHE — Apparecimento de

Sephora Mossé

Serpentin no Harem

Um monumento de gargalhadas, provocadas pelo celebre artista LEVESQUE — o Mamarracho de Judex.

Carnaval de 1923

228

Completam hoje 228 representações no Rio o film do "PROGRAMMA SERRADOR" O CARNAVAL DE 1923, cantado pelo rancho do "Ameno Resedá".

O maior successo das bilheterias. — Hoje no cinema Jovial. Pedidos á Companhia Brasil Cinematographica. — Av. Central n. 137.

Amanhã — o ODEON vae proporcionar aos seus frequentadores mais um Programma Serrador.

KATHERINE MACDONALD

a belleza americana, em

A CALUMNIADA

CINEMA AVENIDA

HOJE

AS FELIZES DESPREZADAS

Um espirituosissimo film Paramount de scenas naturaes e agraçadas em que se destaca o notavel galã comico

WALTER HIERS

acompanhado de admiravel grupo artistico, composto de

Lila Lee, Roy Barnes e Lois Wilson

A 4 de abril — SACRIFICIO DE PAE — um film grandioso, com os creadores da inesquecivel «Adoração de Mãe», DORE DAVIDSON e VERA GORDON

Quinta-feira

DONO E SENHOR

Bellissimo film Paramount com a grande actriz

MYA MAY

Scenas da India dos tradições através os seus momentos grandiosos e os seus costumes interessantes.

IDEAL

SEGUNDA-FEIRA
Quando o ouro desapparece
de D. W. GRIFFITH

QUARTA-FEIRA (4)
SACRIFICIO DE PAE
VERA GORODON —
DORE DAVIDSON
Film especial da "Paramount"

QUINTA E SEXTA-FEIRA SANTA

A vida de Jesus Christo

Film "unico" de nossa exclusividade com legendas especiaes! completamente colorido!! Grande orchestra! 15 professores! 20 coristas! Sólos pela exma. sra. d. Laura Grassi, musica e direcção do maestro AGOSTINHO GOUVEA.

Os templos famosos da India! Os seus deslumbrantes palacios! As suas mysteriosas vinganças! Um homem devorado e espatifado por um tigre! em o film sumptuoso da Paramount em 8 actos.

Dono e Senhor

interpretes: O'LAFF FONS, MIA MAY e LIA DE PUTTY

HOJE — Um programma de alegria!!! — HOJE
Duas horas de franca hilaridade!!

Lila Lee, Walter Hiers e Lois Wilson

na engraçadissima comedia em seis actos da "Paramount"

As Felizes Desprezadas

Não escravizeis vossos maridos! porque na primeira opportunidade... Se quereis ter a prova vinde ver este film!

Mabel Normand

a formosissima, elegante e chic "estrella" da "Goldwin" consegue arrancar boas gargalhadas da platéa em o film em cinco actos.

O QUE SUCCEDEU A ROSA

numa serie enorme de diabruras, cada qual mais engraçada!!

A GRANDE EXPOSIÇÃO DO CENTENARIO—(de dia e á noite)— Os seus palacios sumptuosos! O parque das diversões! O passeio no Hydro-avião! A illuminação deslumbrante e feerica! Os fogos de artificio! — Dous actos, edição luxuosa da Botelho-film.

O INTERNACIONAL NEWS — O melhor jornal cinematographico!! (3842)

CINEMA IRIS

Companhia Brasil Cinematographica — Rua da Carioca ns. 49 e 51

Reparem bem! — 4 films, sendo 2 grandes dramas, uma comedia e um film-jornal!

Um dos dramas é

A GIGOLETTE

que iniciamos hoje. E' um romance em 4 epocas de 5 partes cada uma — Adaptação da obra de Pierre Decourcelle, romance da vida parisiense do seu luxo, as suas viellas e os seus crimes.

1ª epoca — em 5 partes

A Profanação

Agua por toda parte

é outro drama em 5 partes com o trabalho esplendido de

WILL ROGERS

(MUTT E JEFF em FAZENDO GOMMA) (E um numero de ACTUALIDADES FOX)

Quinta e Sexta-feiras santas — o mais bello, o mais perfeito, o mais completo film sobre A Annunciação, Nascimento, Vida, Milagres, Paixão e Morte de Jesus Christo film em 5 partes de Pathé, todo colorido, tendo acompanhamento de grande orchestra e coros sacros.

Sabbado e Domingo — do PROGRAMMA SERRADOR — MEDICINA AMOROSA, por CONSTANCE TALMADGE — da FOX FILM: "Shirley do Circo", com SHIRLEY MASON — DE SUNSHINE, a comedia Barbeiro Desprezado.

Cine E. do Dentro

HOJE — Colossal programma — HOJE — William Farnum, na super-producção da Fox:

O Valle do Desespero

A BIBLIA — 5º capitulo, 3 actos.

Redempção de Maria Magdalena, copia inteiramente nova, 8 actos, da vida desta Santa. 5º e 6º feira — A Vida de Christo, acompanhada de canto e grande orchestra.

Brevemente

Cinema Centenario

CINE MEYER

HOJE — Grandioso programma — HOJE — MUTT e JEFF

Hombros de Mulher

Bellissimo film com Irene Castle

A BIBLIA — 6º capitulo.

Amanhã — Redempção de Maria Magdalena, film em 8 actos, da vida desta Santa.

Breve

?

(6819)

CINEMA CENTRAL

Sabbado, Resolução ou Servindo a Deus, extraordinaria super producção

Sabbado **Resolução**, 9 longos actos

Empresa Zoliddi—Av. R. Branco, 168. Tel. 4218 C.

O cinema mais confortavel desta capital

HOJE Um programma assombroso HOJE

Charles Hutchison (O Furacão)

O maior acrobata do mundo, em novas aventuras de

A MANTILHA PRATEADA

Cinco partes de Pathe New York. Os maiores rasgos de heroismo. Scenas de suprema emoção.

No mesmo programa

H. B. Warner

E

Marguerite de La Motte

EM

Pela honra de uma mulher Photodrama de forte poder suggestionador. Episodios singulares em torno de um caso de honra. Encenação artistica

NO PALCO nas sessões de 5 h. e 9 1/2 Recolhes do Duo lyrico Del Mare Benecchi com as execução da opera PALHAÇOS, e continuação do formidavel successo do sapateador BARRY FLEMMING, sem rival no genero. Preços communs, excepto nas sessões com numero de palco

Quinta e Sexta-Feira Santas
Sessões commemorativas da
Tragedia do Calvario

Funcções extraordinariamente adequadas á solennidade dos Dias. Um film moderno, editado recentemente, que com os modernos progressos da cinematographia nestes ultimos tempos constitue o melhor trabalho até hoje apresentado

Christo, o Redemptor

Vida, Paixão e Morte de N. S. Jesus Christo, com grande orchestra e musicas sacras apropriadas Concurso do Duo Lyrico Del Mare Benecchi que cantarão a Ave Maria de Gounod. Tres contraltos, tres sopranos, dois tenores e grandes massas coraes, sob a direcção do maestro E. Ribeiro, executarão os canticos nas varias phases da projecção

Quinta Feira e Sexta-Feira Santas. Todos no Central (Q 27450)

Sabbado — RESOLUÇÃO — extraordinaria [illegible]

PATHE'

BARREIRA SANGRENTA — PATHÉ NEW YORK

TROUPE SNUB — HARRY POLLARD

HOJE — O grande successo do dia!

Pathé New York, cujos producções se impõem dia a dia, apresenta o impressionante film

A BARREIRA SANGRENTA

5 actos de profundas sensações

Um romance de aventuras, em que a audacia de contumazes aventureiros, procura, pelo suborno e pelas seducções femininas, abalar as instituições do Estado.

Os meios postos em pratica são formidaveis, mas o amor louco e sincero de uma mulher destróe os tenebrosos planos da nefiva organização.

BARREIRA SANGRENTA

E' um conto em que impera o amor e a grandeza do amor fascinadora.

QUINTA-FEIRA, a detentora suprema da graça e da ternura SHIRLEY MASON, na sua deliciosa e ultima criação: SHIRLEY DO CIRCO — Super-producção da Fox Film em cinco actos.

Completa o programma: 1 acto comico de Pathé N. York.

O ULTIMO INDIO — interpretado pela trindade HARRY POLLARD, o moleque CHICO e a afamada Earia Mosquini.

SACRIFICIO DE PAE

A vida febril de prazer num dos mais luxuosos hoteis de New York

Emocionante e grandioso film Paramount, nova maravilha dos interpretes de "Adoração de Mãe"

DORE DAVIDSON
— E —
VERA GORDON

a 4 de Abril - no

Cinema Avenida

PARISIENSE

HOJE

A' noite

Um film encantador e um enredo original

A vida nocturna de Hollywood

Os mais celebres artistas!

Na matinée

MABEL NORMAND

— EM —

Que succedeu a Rosa

Deliciosa e interessantissima comedia

E mais:
No paiz dos bichos
Assombroso trabalho de animaes.

E mais:
No paiz dos bichos
Film assombroso em que só trabalham animaes.

Amanhã

Mentir? Qual a mulher que não mente... se disso pode depender a sua felicidade? E tereis certeza de tal vindo ver

A mulher e a mentira

A encantadora

Wanda Hawley

A SEGUIR:
Rodolpho Valentino
Leatrice Joy
Lon Chaney
Carmiel Miers

(Q 27420)

Quereis gosar e divertir-vos?

Ide ao **PARQUE DAS DIVERSÕES**, na Exposição, onde a par dos mil e um divertimentos, salões de chá, luxuoso Restaurante pelos preços da cidade, GOZARÁS A AGRADAVEL BRISA DA BARRA.

A vida é curta, frequentar o Parque é prolongal-a!

(8189)

CINE PRIMOR

Empresa de Celestino de Abreu Av. Passos, 119. Tel. 5934. N.

HOJE — Ultimo dia — HOJE Desenhos animados, da Paramount, para fazer rir.

Amor de um principe drama da Nordisk, em 5 actos, pelo pranteado artista Psilander. Ultimo trabalho deste artista.

JOGADOR DE AMOR Fox Film, drama em 5 actos, por J. Gilbert.

Reapparição do comico, o Pretinho, na comedia em 1 actos, da Pathe — IDA E VOLTA

Amanhã — A Filha da America, film francez, com o tragico Felix Huguenet; Volupia e ouro, 7 actos, film ext., Leonel Barrimore; Mutt e Jeff. Amanhã — Preços especiaes. (Q 27420)

ELECTRO BALL-CINEMA

EMPRESA BRASILEIRA DE DIVERSÕES

51—Rua Visconde do Rio Branco — 51
A MAIS POPULAR E QUERIDA CASA DE DIVERSÕES DESTA CAPITAL

Batalhas da vida

ALMA RUBENS

Programmas cinematographicos dos melhores fabricantes de films. — Sensacionaes torneios de electro ball (modalidade do tradicional sport da pelota), disputados por verdadeiros campeões — Billiares, ping pong e outras diversões.

— AO ELECTRO BALL CINEMA!
51—Rua Visconde do Rio Branco—51. (Q 27431)